

BENGAL POLICE OFFICE.

The Inspector-General of Police, L. P. is prepared to receive applications for appointments as Sub-Inspectors of Police, from young men of respectable parentage, who have passed the Entrance Examination of the Calcutta, Allahabad, or Punjab University, or who have passed the final examinations of the "B" and "C" classes of the Calcutta University. Preference will be given to graduates and under graduates and to natives of a Commissioner's Division in filling up the appointments allotted to it. A limited number of applicants who have obtained the B. L. degree will be appointed to a higher grade; and if they subsequently give proof of special aptitude for conducting prosecutions, may look for special promotion to the post of Court Inspector.

No person will be deemed qualified who does not satisfy the following conditions:

I.—That he has no disease, constitutional affection or bodily infirmity unfitting him, or likely to unfit him, for Police duties, and that he is not less than 5 feet 3 inches in height and 30 inches round the chest.

(NOTE.—"Stuttering or stammering" is a constitutional defect, and represents a physical disqualification.)

II.—That he is of good moral character.

III.—That he belongs to a respectable family and is of good, social standing.

IV.—That he will be over 21 and under 25 years of age on 1st January 1907.

Printed forms of applications are obtainable in the office of all Superintendents of Police and of the Deputy Commissioner of Police Calcutta. Applications should be submitted through the Superintendent of Police and Magistrate of the district within which the candidate resides, or through the Commissioner of Police if he resides in Calcutta. Applications must reach the office of the Inspector-General of Police not later than the 30th September 1906.

Selected candidates will undergo a 42 weeks' course of instruction, commencing from 2nd January 1907, at the Bhagalpur Police Training School. This course will include drill, riding, gymnastics, instruction in taking finger-prints and Police portraits, elementary surveying and training in conducting prosecutions in Magistrates' Courts, and in other practical duties of an investigating officer.

At the end of the 42 weeks, candidates obtaining a certificate of proficiency will be posted to districts as probationers for two years. If at the end of that period they are pronounced competent and fit, they will be confirmed as Sub-Inspectors. During the period of instruction they will be subject to the rules and regulations of the Training School, and will receive Rs. 25 a month as salary. On being

passed out of the Training School, they will receive the full salary of the grade to which they are appointed.

The position of selected candidates in the Range lists, from which promotions are made, will be determined by the places obtained at the final examination held at the conclusion of the Training School term.

BENGAL POLICE OFFICE. F. C. DALY, Writers' Buildings, Personal Assistant. Calcutta, the 20th May 1906.

ନେତାମାନ ।

ଏକଦ୍ୱାରା ସର୍ବସାଧାରଣଙ୍କୁ ଜଣାଇ ଦିଆଯାଉଅଛି ଯେ ଯେ କାଲିକଟର ଜିଲ୍ଲାର ରେଭିନ୍ୟୁମେଣ୍ଡେ, ଡେପ୍ୟୁଟି କାର୍ଯ୍ୟ ସହାୟକ କମିଶନରୀର ପ୍ରକାରର କର୍ମରତମାନଙ୍କର ଅବସ୍ଥାକଥା ହୋଇଅଛି । ଅଭିଯୋଗ ଅବସ୍ଥା—(କ) ବନୋବସ୍ତ ଖସଡ଼ା ଶରୀର ଓ ଗୋର ନରଳ ସହାୟକ ୩୦୦ ନରଳ କରମ ଠିକା ଗୋଷ୍ଠରେ ମାସିକ ଉପାର୍ଜନ ପ୍ରାୟ ୯ ୯୫ ଦ୍ୱାରରେ ମାସିକ ସହାୟ—

ସନ ୧୯୦୭ ମସିହା ସେପ୍ଟେମ୍ବର ମାସ ୩୧ ତା ୨୫ ରୁଣଠାରୁ ଅବସ୍ଥାକ—

(ଖ) ଶାଳାପୁଷ୍ପ କାର୍ଯ୍ୟ ସହାୟକ ୩୨୦ ଶାଳାପୁଷ୍ପ ଠିକାଗୋଷ୍ଠରେ ମାସିକ ୯ ୯୫ ଦ୍ୱାରରେ କେବଳ ଗୋଷ୍ଠରେ— ସେହିମାନେ ଓଡ଼ିଶା ଗଣ ସର୍ବୋପେକ୍ଷକମେଣ୍ଡେ କାର୍ଯ୍ୟ କରୁଥିବେ ସେମାନଙ୍କର ଦାଖ ସହାୟକ ହେବେନା କରାଯିବ । କର୍ତ୍ତାବ୍ୟ ମାସ ୩୧ତାରିଖରୁ ଅବସ୍ଥାକ ।

ସନ ୧୯୦୭ ମସିହା ସେପ୍ଟେମ୍ବର ମାସ ୩୧ ତା ୨୫ ରୁଣଠାରୁ ଅବସ୍ଥାକ ।

(ଗ) ୩୨୦ ଶାଳାପୁଷ୍ପରେ ମାସିକ କେବଳ ଗୋଷ୍ଠରେ ମାସିକ ୯ ୫୦ ଦ୍ୱାରରେ ୯ ୧୦୦ ଦ୍ୱାରରେ । ଗଣ ଓଡ଼ିଶା ସର୍ବୋପେକ୍ଷକମେଣ୍ଡେ ଉପସ୍ଥାପନ କରୁଥିବେ ସେମାନଙ୍କର ଦାଖ ସହାୟକ ହେବେନା କରାଯିବ । କର୍ତ୍ତାବ୍ୟ ମାସ ୩୧ତାରିଖରୁ ଅବସ୍ଥାକ । ସେହି ପ୍ରାଣୀମାନଙ୍କର ସର୍ବୋପେକ୍ଷକମେଣ୍ଡେ ଉପସ୍ଥାପନ କରୁଥିବେ ସେମାନଙ୍କର ଦାଖ ସହାୟକ ହେବେନା କରାଯିବ । କର୍ତ୍ତାବ୍ୟ ମାସ ୩୧ତାରିଖରୁ ଅବସ୍ଥାକ ।

ରେଭିନ୍ୟୁ ଓ ଡେପ୍ୟୁଟିମେଣ୍ଡେ ପ୍ରତି ପ୍ରାଣୀମାନେ ସ୍ୱାସ୍ଥ୍ୟମାନଙ୍କ ସହ ଅଧିକ କରମ କରୁଥିବେ ସେମାନଙ୍କର ଦାଖ ସହାୟକ ହେବେନା କରାଯିବ । କର୍ତ୍ତାବ୍ୟ ମାସ ୩୧ତାରିଖରୁ ଅବସ୍ଥାକ ।

୧୯୦୭ ମସିହା ମାସ ୩୧ ତା ୨୫ ରୁଣଠାରୁ ଅବସ୍ଥାକ । J. G. Dutt For Collectort

ଉତ୍କଳ ଦାସିନୀ ।

ସରକାରୀ ରିପୋର୍ଟରୁ ପ୍ରକାଶ ହେ ଏକକର ବର୍ତ୍ତମାନର ବୃଦ୍ଧିର ପରିମାଣ ଗଣନା ୧୭୨୫ ପର୍ଯ୍ୟନ୍ତ ଓଡ଼ିଶା, ଗୋଷ୍ଠୀଗଣ, ସୁଲଭତା, ମଧ୍ୟଭାଗର ପ୍ରକାଶନ ଗୁଣବତ, ସେହି ଓ ପଞ୍ଜାବର କେବଳ ଜିଲ୍ଲାରେ ଉପା ଥିଲା । ଅନ୍ୟାନ୍ୟ ପ୍ରଦେଶରେ ନିୟମିତ ବୃଦ୍ଧି ହୋଇଥିଲା ।

ଉପରେ ଯେତେବେଳେ ସୁଖି ବର୍ତ୍ତମାନ ଦେଖାଯାଏ । ଗଣନା ୧୯ ରୁଣରେ ଶେଷଦେବା ପ୍ରାୟ ୧୩୨ ମୁରୁ ଘଟିଥିଲା । ତହିଁ ପ୍ରକାଶନର ଅଧିକ ୨୩୦ ଥିଲା । ବନୋ, ସୁଲଭତା, ପଞ୍ଜାବ ଓ ମଧ୍ୟପ୍ରଦେଶରେ ବୃଦ୍ଧି ଓ ବଳ ଓ ପ୍ରକାଶନରେ ହାସ ହୋଇଥିଲା ।

ଗଣନା ୧୯ ରୁଣରେ ଶେଷଦେବା ପ୍ରାୟ ୧୩୨ ମୁରୁ ଘଟିଥିଲା । ତହିଁ ପ୍ରକାଶନର ଅଧିକ ୨୩୦ ଥିଲା । ବନୋ, ପଞ୍ଜାବରେ ପ୍ରକାଶନ କାର୍ଯ୍ୟ ବନୋ ଓ ଅନ୍ୟାନ୍ୟ ପ୍ରଦେଶରେ ପ୍ରକାଶନର ଅଧିକ ୨୩୦ ଥିଲା । ବନୋ ଓ ପଞ୍ଜାବରେ ପ୍ରକାଶନର ଅଧିକ ୨୩୦ ଥିଲା ।

ଉତ୍କଳବାସୀରେ ପ୍ରକାଶ ହେ ଯାଲେର ବୃଦ୍ଧି ଓ ଜଳନର ପରି ହେଉଛି ଗୁଣା ଗଣନା ଦେଖାଯାଏ ପ୍ରକାଶନର ହୋଇଗଲା ଏବଂ ଉତ୍କଳର ଗୁଣା ଗଣନା ୨ ଲକ୍ଷ ୫୦ ହଜାର ହେଲା । ଅନ୍ୟ ଦାଖରୁ ନ ଗଣନା ଏକ ଗଣନା ଦାଖରେ ରହିଲା ଏହି ଗଣନା ବୋଲିବାକୁ ହେବ । ଦୁଆରମାନ ଅପବ୍ୟୟ ଏବଂ ଅବସ୍ଥାଗଣା ଗୁଣାଗର ଏ ଦୁଇପ୍ରକାର ହେବୁ ଏବଂ ବଡ଼ ଦାଖର ବସ୍ତୁ ଅଟେ ।

କରମାନଙ୍କର ଦାଖ ଅଧିକାରୀମାନଙ୍କ ଦ୍ୱାରା ଲେଖିଅଛନ୍ତି ଯେ ହେଉଛି ଦୁଇଲକ୍ଷର ବର୍ତ୍ତମାନ ଗଣନା ପରିମାଣ ଏହୋପିଏକ ଗଣନା ସୁଲଭ ପ୍ରକାଶନ ବୋଲି ପରିଚୟ ଦେଇ ଦୁଇଲକ୍ଷ ପ୍ରକାଶନ ନିମନ୍ତେ ଗାମୋ ଦୁଇ ଅର୍ଥ ସହାୟକ ଦର ଅବସ୍ଥାକୁ କରୁଅଛନ୍ତି । ପ୍ରକାଶନରେ ଉପସ୍ଥାପନ ସେହି ପ୍ରକାଶନ ନିୟମିତ କର ନାମାନ୍ତି । ଦାଖମାନେ ସାଧାରଣ ହୋଇ ସହାୟକ ସମ୍ପାଦକ ନିକଟକୁ ସାହାୟକ ପଠାଇବେ ।

ଅମ୍ଭେମାନେ ଅନଳ ସହର ଅବଗତ ହେଲୁଁ ଯେ କନ୍ୟାଗଣର ଗଣା ଗଣକୁ ଘୋର-ସିଦ୍ଧାର ଅନୁଗ୍ରହ ପାଇ ଗତ ସୋମବାର ଏ କଳରୁ ଯାହା ହେଉଅଛନ୍ତି । ଏହା ଏଠାର ପୁଅ କମିଶନର ଶ୍ରୀ ମୁକୁ ଉତ୍ତର ଶାନ୍ତେବଳ ସୁଖରେ ପଲ ବୋଲି କଥୁଡ଼ା ହୁଅନ୍ତୁ । ବାସ୍ତବରେ ମଡ଼଼ଠାରେ ଉପସ୍ଥଳ ଉଦ୍ଵାଦଧାନରେ ଦାର୍ଯ୍ୟ ଦରବୀ ଗଜଦାର୍ଯ୍ୟ ଶିକାର ପ୍ରକୃତ ଉପାୟ ଅଟେ । ଏଠାରେ କସୀର ରକ୍ଷିବାରେ ବଶେଷ ଉପକାର ଦେବାର ଜଣା ଯାଇ ଚାହିଁ ।

ଶ୍ରୀମଳାରେ ଗତ ତା ୧୯ ରାଜ ସମ୍ପର୍କେ ୫୩ ରାଜ ଲଳ ବସିଥିଲା । ଏଥିପ୍ରକେ ଦୁଇଏତ-ଅର ଗୁଣ ବୁଝି ସେଠାରେ ହୋଇ ବେଲ-କାଟ ପର୍ଯ୍ୟନ୍ତ ବଳ ଦର ଦେଇଥିଲା । ସେ ପ୍ରାୟର ବାସିତ ବୁଝି ପରମାଣ ଦାସଦାସି ୨୩ ରାଜକୁ ଏକର୍ଷ ଏଥିମଧ୍ୟରେ ୮୫ ରାଜକୁ ବଳଗଲଣି । ବଡ଼ଲଟ ବାହାଦୁର ଶ୍ରୀମଳାରେ ଅଛନ୍ତି ବୋଲି ତ ମେଘ ସେହିଠାରେ ଅପଣାକ ବାହାଦୁର ଦେଖାଇଅଛୁ ? କିନ୍ତୁ ଲକ୍ଷମହୋତପ୍ତ ସେ ତାରତାକ ଯୋଗେ ଅନେକ ପ୍ରାମାନ ଅନୁ ବୁଝିର ସମ୍ଭାବ ଯାଇ ବ୍ୟସ୍ତ ଅଛନ୍ତି ଗଣତାଣ ମେଘକୁ ବାକୀ ଜଣା ନାହିଁପରି ।

ସମ୍ଭାଦକାନ୍ତକାରେ ପାଠ ଦଳୁଁ ତ ନାଲେ-ଶୁଭ ସଦରର ଏକ ଶ୍ରେଣୀ ମାମଲର ଅନୁସନ୍ଧାନ କମଳେ ଜଣେ ମେହତରର ଘର ଉଲ୍ଲସ କମଳେ ପୁଲ୍ଲସ ତାହା ଘରେ ପଶିବା ମାଟେ ତ ୫ ୩ ମେହତର ଲଗର ପାଖରୁ ହନାଟ ଭଳଦେଇ ପୁଲ୍ଲସକାନ୍ତକୁ ପ୍ରକାର ହୁଇ ଶ୍ରେଣ ବୋଲି ବସୁ ଦେଖାଇଲେ । ପୁଲ୍ଲସକାନ୍ତ ଗୌଣ-ଶ୍ରମରେ ପଲାଇ ଅସି ପରେ ପୁଲ୍ଲସ ସନ ୦୨୧୧୧୧୧୧୧୧ ପ୍ରକାଶିତ ଦେଇ ଉକ୍ତି କ ୫ ୩ ମେହତରକ ଖୁଲନ ହେଉଅଛନ୍ତି ଓ ତାହାକ ଗଢ଼ି ଦେବେତ ଶ୍ରେଣୀର ବାହାର ଦର ଅଛନ୍ତି । ମୋହଦମାର ପଲ ପରେ ଜଣାସିବ ।

ମାନ୍ଦ୍ରାଜର ଓଢ଼ାଇ ସଲ୍ଲ ଓ ମଞ୍ଜାନ ସଲ୍ଲ ପଶୁରୁ ତଟେ ଦେଖାସୁ ଲେବରୁ ବାଉଁଶୋଟର ଜଳ ପ୍ରକରେ ଚିତ୍ରକୁ ଦରଦାଦାରଣ ଶ୍ରେଣ ସେତେବଦ୍ଧ ଚିତ୍ରକୁ ଉପରେ ଅନେକଦ ପଠାଯାଇଅଛି । ମାନ୍ଦ୍ରାଜ ଦାନବୋଟରେ ତଟେ ଦେଖାସୁ ଜଳ ଅଛନ୍ତି । ତ ୨ ୩ ଦେଖାସୁ ଜଳ ଚିତ୍ରକୁ ଦେବାର ପ୍ରସ୍ତାବ ପୁଣା ଓ ବର୍ତ୍ତମାନ ଲୋଟିଏ ପଦ ଖାଲ ପୁଣାକୁ ଉପସେବୁ ସର୍ବ-ମାତ ପଦରଦାସର ମହାଶୟକୁ ଚିତ୍ରକୁ ଦରଦାଦାରଣ ଲେଖିଅଛନ୍ତି । ପଦରଦାସର

ମହାଶୟ ଉକ୍ତ ପ୍ରକେ ଚିତ୍ରଅର ୧୨୩୦ ଜନ ସିଦ୍ଧି କମଳେ ହୋଇ ଦକ୍ଷିଣ ସହର ଦାର୍ଯ୍ୟ ଉଲ୍ଲସଛନ୍ତି ।

—୦—

ଅପଣା କଲିଦାଶ ଶିବ ପ୍ରଦର୍ଶନର ସଂକ୍ଷେପ ବୁଲ୍ଲଗ ପାଠକମାନଙ୍କୁ ଜଣାଇଅଛୁ । ସେହି ମାତେ ସେହି ପ୍ରଦର୍ଶନକୁ ଦୁବ୍ୟ ପଠାଇବାର ଉପ ଦରଲି ସେମାନେ ଶୀଘ୍ର ଅନେକଦ ପଦ ପଠାଇବେ । କମ୍ପାନୀଘାରେ ଏହି ଅଗସ୍ତ ମାସ ମଧ୍ୟରେ ନିର୍ଦ୍ଦିଷ୍ଟ ପାଠମରେ ଅନେକଦ ପଦ ପ୍ରଦର୍ଶନର ସେତେବଦ୍ଧ ଚିତ୍ରକୁ ପଠାଇବାକୁ ଦେବ । କଲମ ଦେଲେ ପ୍ରାମାଣ୍ୟର ଘଟି ଯାରେ । ପ୍ରଦର୍ଶନକା ମଧ୍ୟରେ ଦୁବ୍ୟ ବଚସୁ କରବାର ସୁବଧା କର ଦଅଯାଉଅଛି । ଏ ସୁବଧା ଶକ୍ତିକାର ନୂତନ । ଅନେକଦ ସଙ୍ଗେ ଅଗଭୁସ ପିସ ୫ ୫୯ କା ପଠାଇବାକୁ ଦେବ ।

—୦—

ଅମ୍ଭମାନଙ୍କର ଦମିତର ସାହେବ ଓଡ଼ିଆ ଗବର୍ଣ୍ଣମେଣ୍ଟ ଗଜେଟରେ ଏହି ମର୍ତ୍ତରେ ଏକ ବିଜ୍ଞାପନ ପ୍ରକାର ଦରଅଛନ୍ତି ତ ମାନ୍ଦ୍ରାଜ ପ୍ରଦେ-ଶାନ୍ତରଗଣ ଶିବାଦେଲି ଏକ ଦୋତଦା ସନ-ଉକଳତ ଦମ୍ଭରେ ଶୁଣା ସରଦାସ ଅଜ୍ଞମାତ-କରେ ଲୁଣ ବକୀ ସମ୍ଭଳରେ ଯେ ସମସ୍ତ ଅଟଦ ଥିଲା ସେ ସମସ୍ତ ଉଠି ଯାଇଅଛୁ ଏକ ସେହି ସବୁ ଅଜ୍ଞଳରେ ପ୍ରକଳତ ଦରରେ ଅର୍ଥକୁ ପ୍ରକ ମହଣ ୫ ୦ ୩୮ ଦରରେ ବଚସୁ କମଳେ ପ୍ରସ୍ତୁତ ଅଛୁ । ମାନ୍ଦ୍ରାଜର ବେକନୁବୋଲି-କର ଅନୁକ୍ଷେପ ମତେ ଓଡ଼ିଶାର ଲୁଣବେଧାର-ମାତକୁ ଏ ବସବୁ ଜଣାଇ ଦିଅମଲ । ଅମ୍ଭେ-ମାନେ ଅପାଦରୁ ବେଦାଲମାତେ ଏ ସୁଯୋଗ ଶକ୍ତିବେ ଚାହିଁ ।

ତାହାରେ ପ୍ରକର୍ଷ ଜବାଖୁମା ଉପରସରେ ମହା ସମାଲେବରେ ନରରଯାହା ବାହାରେ । ଏ ଯାହା ଶକ୍ତିଧରକର୍ଷର ପୁରୁଣା ଅଟେ । ମୁମ୍ଭମାତ ବାହାଦାର ଓ ଗାନ୍ଧିବାଲମାତେ ବସୁନା କେତେ ପୁଣା ମେଳତର କାର୍ଯ୍ୟବେଳେ ଉପସ୍ଥିତ ଦେଲେ ଚାହିଁ । ଅଗତ୍ୟା ଯାହା ବଳ ଦେଲେ ଏପ୍ରସାର ସେଠାରେ ଲୁଣ ଚହଳ ପଡ଼ିଅଛି । ଏ ଯାହାରେ ଅନେକ ପ୍ରକାର ପ୍ରକମାତ ପ୍ରସ୍ତୁତ ହୁଅନ୍ତୁ ଓ ମୁମ୍ଭମାତ ଗାନ୍ଧି-ବାଲମାତେ ସେ ସମସ୍ତ ପଦ ଓ ରଥରେ ବସର ଶାନ୍ତି । ପୁବନରେ ହୁନୁ ମୁମ୍ଭମା-ତର ମଧ୍ୟରେ ଅମେଳ ବକିବାର ଏଥିକୁ ଦେଖାଯାଏ । ପ୍ରାମାଣ୍ୟ ମାତେପ୍ରକେ ମଧ୍ୟସ୍ତକାରେ ଏହା ଲୁଣିପରେ ବରଦେବ ।

ଘୋଷପୁର ମହାଶୟର ସରଦାର ଶ୍ରୀ ମଞ୍ଜର ପଦ ଭାରତ ଜଣେ ଶ୍ରୀମ କବେଳା-ଠାରେ ଅପଣାକୁ ଗୋଷପୁରର ମହାଶୟ ବୋଲି ପରଚୟ ଦେଇ ବବେଦାର ଶୁଭଲୁଣ-ରକ୍ଷ ପ୍ରାସାଦରେ ଅତେ ସମ୍ମତ ଲଭ ଦର ପରଶେଷରେ କୋମ୍ପାନୀରୁ ବୁଅଲପୁରର ମହାଶୟା ଦିଲ୍ଲପାକ ସଙ୍ଗେ ଯାହାତ ହରିବାକୁ ଗଲ ଏବ ସେଠାରେ ଏକ ବକି ହୋଟେ-ରେ ତାହାକ ସତାଣେ ରହୁବର ପ୍ରାକ ନିର୍ଦ୍ଦିଷ୍ଟ ହୋଉଥିଲା । ବୁଅଲପୁରର ମହାଶୟ ଭାବ ଦେଖିବା ମାଟେକେ ସେ ଜାଲ ମହାଶୟା ଶାନ୍ତ-ଶୁବାର ଚିତ୍ରି ପକାଇଲେ । ଲେବଟା ବର୍ତ୍ତମାନ୍ ପୁଲ୍ଲସ ଚିତ୍ରିତ ଧର ହୋଇଅଛି ଏବ ଏତେ ସମ୍ମତ ଲଭ ପରେ ଶ୍ରୀମଳାକୁ ଶିବାର ଉପ-ଶୋନ ଲାଗିଅଛି ।

ଓଡ଼ିଶା ସୁ ର ସମୁଦର କମ୍ପଲିକ୍ସିତ ଶ୍ରୀମାତେ ଜୁନିୟର ବା କମ୍ପୁରୁ ଯାଇଲେ । ଯଥା—

ମରୁଥପାଥ ବସୁ	ଗଲେସର ଜମ ସୁର
ଗଲେସର ବସୁ	ବଚେସାର ସୁର
ବୁଝିବାସ ପାମଳ	ଦେଡ଼ାପଡ଼ା
ବାମଦେବ ମସ	୧୫୨ ସ୍ୟାସମୋହର ସହାମୋମ
	୫୩ ଦେବ ।
କୃତାଜକ ମକାଡ଼	୧୫୩ ଦେବ ଦେବେପୁଟ ସୁର
ସେବ ଗୋପନ ବାଦଟ	
ଲୋକେ କମ	
ଗୋଟାବସ ମିଶ୍ର	୫୩ ଦେବ ସୁର
ସାମବତପ୍ରସାଦ ମିଶ୍ର	ମଧୁରରକ୍ଷ ବଚ ସୁର
ମାରବସ ମହାଡ଼	

ରେଲେକସା କଲେଜର କମ୍ପଲିକ୍ସିତ ଶ୍ରୀମ ମାତେ ପିନସୁର ବୁଝି ଯାଇଲେ । ଯଥା—

ରାଜଦୁଗାଥ ବସୁ	୫୩ ଦେବ ।
୧ । ବିଚିତ୍ରଦାସ ବସୁ	୨ । ଅଦ୍ୟାଦତ୍ତ ବଚ

ଅମ୍ଭେମାନେ ଅଗତ୍ୟ ଦୁଃଖର ସହର ଅବଗତ ହେଲୁଁ ଯେ ବକ୍ଷଦେଶର ସୁଖଦେବ ବାବୁ ଅନଲମୋହନ ବୋଷ (ଶାସ୍ତ୍ରୀ ଏ, ଏମ, ବୋଷ) ଗତ ସୋମବାର ସତ୍ୟା ସମୟରେ ଏ ସଂସାରରୁ ବଦାସୁ ହୋଇଗଲେ । ତାହାକର କନ୍ୟା ପ୍ରାୟ ୫୮ ବର୍ଷ ହୋଇଥିଲା ମାଟି ଉକ୍ତ ଦୁଇବର୍ଷରୁ ସେ ଅଗତ୍ୟ ପାଠିକାଗ୍ରସ୍ତରୀ ଥିବାକୁ ଜନଧ୍ୟାୟରେ ବାହାକୁ ନ ଥିଲେ ସେ ଅଗତ୍ୟ ହନୁ, ବୁଝିମାଦ, ସଦାନ୍ତା, ନିଶା-କାନ୍ ଏକ ସଦେଶାଦୁପୁରୀ ବ୍ୟକ୍ତି ଥିଲେ ଏକ ଜଣେ ଜେତା ବୋଲି ସମସ୍ତେ ତାହାକ ମାଟି ଦୁରୁଥିଲେ । ଲୁଣଚକାସିକ ମଧ୍ୟରେ ତେ ପ୍ରଥମେ ହଲବରେ ଲୁଣର ପ୍ରକାଶରେ

ଉଦ୍‌ଘାଟି ଦୋଳପୁରେ । ଏହାଙ୍କର ଉଦ୍‌ଘାଟନରେ
ସମସ୍ତ ଭାରତବାସୀ ଦୁଃଖିତ । ଉତ୍କଳ ଏହା
ଙ୍କର ଅସ୍ତର ମଙ୍ଗଳ ଏବଂ ଶୋଡ଼ାକୁର
ସମ୍ପର୍କର ବର୍ତ୍ତମାନ ଶାନ୍ତୀ ଭାବେ କରନ୍ତି ।

୧୮୯୩ ଉତ୍କଳର ଯୋଜନାକର ଏକ
ସମ୍ପର୍କର ଉଦ୍‌ଘାଟନରେ ଉଦ୍‌ଘାଟନରେ ଉଦ୍‌ଘାଟନରେ
୧୯୦୭ ଉତ୍କଳର ଉଦ୍‌ଘାଟନରେ ଉଦ୍‌ଘାଟନରେ
୧୯୦୮ ଉତ୍କଳର ଉଦ୍‌ଘାଟନରେ ଉଦ୍‌ଘାଟନରେ
୧୯୦୯ ଉତ୍କଳର ଉଦ୍‌ଘାଟନରେ ଉଦ୍‌ଘାଟନରେ
୧୯୧୦ ଉତ୍କଳର ଉଦ୍‌ଘାଟନରେ ଉଦ୍‌ଘାଟନରେ
୧୯୧୧ ଉତ୍କଳର ଉଦ୍‌ଘାଟନରେ ଉଦ୍‌ଘାଟନରେ
୧୯୧୨ ଉତ୍କଳର ଉଦ୍‌ଘାଟନରେ ଉଦ୍‌ଘାଟନରେ
୧୯୧୩ ଉତ୍କଳର ଉଦ୍‌ଘାଟନରେ ଉଦ୍‌ଘାଟନରେ
୧୯୧୪ ଉତ୍କଳର ଉଦ୍‌ଘାଟନରେ ଉଦ୍‌ଘାଟନରେ
୧୯୧୫ ଉତ୍କଳର ଉଦ୍‌ଘାଟନରେ ଉଦ୍‌ଘାଟନରେ
୧୯୧୬ ଉତ୍କଳର ଉଦ୍‌ଘାଟନରେ ଉଦ୍‌ଘାଟନରେ
୧୯୧୭ ଉତ୍କଳର ଉଦ୍‌ଘାଟନରେ ଉଦ୍‌ଘାଟନରେ
୧୯୧୮ ଉତ୍କଳର ଉଦ୍‌ଘାଟନରେ ଉଦ୍‌ଘାଟନରେ
୧୯୧୯ ଉତ୍କଳର ଉଦ୍‌ଘାଟନରେ ଉଦ୍‌ଘାଟନରେ
୧୯୨୦ ଉତ୍କଳର ଉଦ୍‌ଘାଟନରେ ଉଦ୍‌ଘାଟନରେ
୧୯୨୧ ଉତ୍କଳର ଉଦ୍‌ଘାଟନରେ ଉଦ୍‌ଘାଟନରେ
୧୯୨୨ ଉତ୍କଳର ଉଦ୍‌ଘାଟନରେ ଉଦ୍‌ଘାଟନରେ
୧୯୨୩ ଉତ୍କଳର ଉଦ୍‌ଘାଟନରେ ଉଦ୍‌ଘାଟନରେ
୧୯୨୪ ଉତ୍କଳର ଉଦ୍‌ଘାଟନରେ ଉଦ୍‌ଘାଟନରେ
୧୯୨୫ ଉତ୍କଳର ଉଦ୍‌ଘାଟନରେ ଉଦ୍‌ଘାଟନରେ
୧୯୨୬ ଉତ୍କଳର ଉଦ୍‌ଘାଟନରେ ଉଦ୍‌ଘାଟନରେ
୧୯୨୭ ଉତ୍କଳର ଉଦ୍‌ଘାଟନରେ ଉଦ୍‌ଘାଟନରେ
୧୯୨୮ ଉତ୍କଳର ଉଦ୍‌ଘାଟନରେ ଉଦ୍‌ଘାଟନରେ
୧୯୨୯ ଉତ୍କଳର ଉଦ୍‌ଘାଟନରେ ଉଦ୍‌ଘାଟନରେ
୧୯୩୦ ଉତ୍କଳର ଉଦ୍‌ଘାଟନରେ ଉଦ୍‌ଘାଟନରେ

ଗତ ସମୟର ମାନ୍ୟତା ଦେଇ
ବାହାରର ସର ମୂଲ୍ୟ ବାହାରରୁ ଯୁକ୍ତ
କର ଓ ଅସମ ପ୍ରଦେଶର ଲେଉଟିଆ ଉଦ୍‌ଘାଟନରେ
୧୯୦୭ ଉତ୍କଳର ଉଦ୍‌ଘାଟନରେ ଉଦ୍‌ଘାଟନରେ
୧୯୦୮ ଉତ୍କଳର ଉଦ୍‌ଘାଟନରେ ଉଦ୍‌ଘାଟନରେ
୧୯୦୯ ଉତ୍କଳର ଉଦ୍‌ଘାଟନରେ ଉଦ୍‌ଘାଟନରେ
୧୯୧୦ ଉତ୍କଳର ଉଦ୍‌ଘାଟନରେ ଉଦ୍‌ଘାଟନରେ
୧୯୧୧ ଉତ୍କଳର ଉଦ୍‌ଘାଟନରେ ଉଦ୍‌ଘାଟନରେ
୧୯୧୨ ଉତ୍କଳର ଉଦ୍‌ଘାଟନରେ ଉଦ୍‌ଘାଟନରେ
୧୯୧୩ ଉତ୍କଳର ଉଦ୍‌ଘାଟନରେ ଉଦ୍‌ଘାଟନରେ
୧୯୧୪ ଉତ୍କଳର ଉଦ୍‌ଘାଟନରେ ଉଦ୍‌ଘାଟନରେ
୧୯୧୫ ଉତ୍କଳର ଉଦ୍‌ଘାଟନରେ ଉଦ୍‌ଘାଟନରେ
୧୯୧୬ ଉତ୍କଳର ଉଦ୍‌ଘାଟନରେ ଉଦ୍‌ଘାଟନରେ
୧୯୧୭ ଉତ୍କଳର ଉଦ୍‌ଘାଟନରେ ଉଦ୍‌ଘାଟନରେ
୧୯୧୮ ଉତ୍କଳର ଉଦ୍‌ଘାଟନରେ ଉଦ୍‌ଘାଟନରେ
୧୯୧୯ ଉତ୍କଳର ଉଦ୍‌ଘାଟନରେ ଉଦ୍‌ଘାଟନରେ
୧୯୨୦ ଉତ୍କଳର ଉଦ୍‌ଘାଟନରେ ଉଦ୍‌ଘାଟନରେ
୧୯୨୧ ଉତ୍କଳର ଉଦ୍‌ଘାଟନରେ ଉଦ୍‌ଘାଟନରେ
୧୯୨୨ ଉତ୍କଳର ଉଦ୍‌ଘାଟନରେ ଉଦ୍‌ଘାଟନରେ
୧୯୨୩ ଉତ୍କଳର ଉଦ୍‌ଘାଟନରେ ଉଦ୍‌ଘାଟନରେ
୧୯୨୪ ଉତ୍କଳର ଉଦ୍‌ଘାଟନରେ ଉଦ୍‌ଘାଟନରେ
୧୯୨୫ ଉତ୍କଳର ଉଦ୍‌ଘାଟନରେ ଉଦ୍‌ଘାଟନରେ
୧୯୨୬ ଉତ୍କଳର ଉଦ୍‌ଘାଟନରେ ଉଦ୍‌ଘାଟନରେ
୧୯୨୭ ଉତ୍କଳର ଉଦ୍‌ଘାଟନରେ ଉଦ୍‌ଘାଟନରେ
୧୯୨୮ ଉତ୍କଳର ଉଦ୍‌ଘାଟନରେ ଉଦ୍‌ଘାଟନରେ
୧୯୨୯ ଉତ୍କଳର ଉଦ୍‌ଘାଟନରେ ଉଦ୍‌ଘାଟନରେ
୧୯୩୦ ଉତ୍କଳର ଉଦ୍‌ଘାଟନରେ ଉଦ୍‌ଘାଟନରେ

ସେ ଅନୋଳତ ମନକ ପଡ଼ିଯିବ କେବେ ବଙ୍ଗ-
ବାସିନ୍ଦର ନିମନ୍ତେ ସୀମା ରହିବ ନାହିଁ ।

ମଧୁସୂଦନ ଗୋପାଳ ବାରିକର ମୋଦ-
ମାରେ ଦାମକୋଟରେ ମୋଦର ଦୋଳ କୁଳ
ନାଥ ଦୋଳପୁରୀର ଏହି ପୁସ୍ତକ ଲେଖିଥିଲେ ।
ସେ ମୋଦମା ନିଶ୍ଚି ଦୋଳପୁରୀ । ଏ-
ଠାର ଜନ ସାଦେବ ଭ୍ରମକଣ୍ଠ ଶାଳପୁରର
ମାଳିଙ୍ଗେଟଙ୍କର ଅଦେଶରେ ଦସ୍ତ ଶେଖ ଦର-
ଥୁବାର ସୀମାର ଦରବାରୁ ବଦଳିଥିଲେ
ଦାମକୋଟର ବର୍ତ୍ତମାନମାନେ ଜଳସାଦେବ-
ଙ୍କର ଅଦେଶ ରତ ଦରଥୁରୀ ମାଟି ଗୋପା-
ଳର ବସୁଧ ଅଳ୍ପ ଓ ତାହା ବର୍ତ୍ତମାନେ ଅନର
ଦୋଳପୁରୀ ପ୍ରମାଣ ସନ୍ଦେହରୁ ବଦଳିନାଲେ
ତାହା ନାମରେ ମିଥ୍ୟା ନାଲଣ ଅଭିଯୋ-
ଗରେ ମୋଦମା ଚଳାଇବାକୁ ଶାଳପୁରର
ମାଳିଙ୍ଗେଟ ଯେଉଁ ଅଦେଶ ଦେଇଥିଲେ
ତାହା ସୁଦ୍ଧା ରଦ୍ଦ ଦରଥୁରୀ । ଅଦ ଏବଂ
ଶାଳପୁର ମାଳିଙ୍ଗେଟଙ୍କର ଅଦେଶ ଅନ୍ୟାୟ
ଓ ଜନ ସାଦେବଙ୍କର ବର୍ତ୍ତମାନ ସ୍ୱାର୍ଥ ଥିବାର
ଦାମକୋଟରେ ଧାର୍ଯ୍ୟ ଦେଲେ । ଦେବଳ
ଜନ ସାଦେବ ଦାମକୋଟକୁ ଦ ପଠାଇ
ନିଜେ ବର୍ତ୍ତମାନ ଦରଥୁରୀ ପ୍ରଶାଳିତା ଅସୁକ
ଦେଲେ । ଏକଦା ସକାଶେ ଜଳ ମାଳିଙ୍ଗେଟ
ଙ୍କର ଦାମକୋଟରେ ମୋଦର ଦର ସରଦାର-
ଓ ଅପର ପକ୍ଷକୁ ବର୍ତ୍ତମାନେ ପଠାଇବା ରଦ୍ଦ
କରୁ ଯାଉ ନାହିଁ । ଏଥିରେ ମିଥ୍ୟା ଭାବଣା
ଅସ୍ତ ନାହିଁ କ ?

ଜେନରଲ ଦସ୍ତଖତାଲ ଅଲ୍‌ଲ ।

ଦୁଇଜ ଜେନରଲ ଦାସ୍ତଖତାଲ ଓଡ଼ିଶା ଏବଂ
ଉତ୍କଳର ମାହାଲମାନଙ୍କ ମଧ୍ୟରେ ଜାଲୁଣୀ
ଉଦ୍‌ଘାଟନ ପ୍ରଧାନ ଦେଇ, ଅଟେ । ଏଥି ସମ୍ବନ୍ଧ
ଜାଲୁଣୀ ସୁ ଲରେ ଶିକ୍ଷା ଲାଭ କରି ପୁରୁଷ ଏବଂ
ଶ୍ରୀ ଜାଲୁଣୀମାନେ ଓଡ଼ିଶା ଏବଂ ଉତ୍କଳର ମାନ-
ଙ୍କର ଦାମ୍ ଚଳୁଥିଲେ । ଏହି ଜାଲୁଣୀମାନେ
ଦେବେତ ଦୁଇ ଜଣଙ୍କ ଅନ୍ତରୁ ଅବଶ୍ୟକ
ସାଧା:—

- ୧—ସକାଶର ଦେବିମାନଙ୍କ ନିମନ୍ତେ ସୁବଳ
ଉଦ୍‌ଘାଟନ ।
- ୨—ଦୁଇଜ ଜେନରାଲ ଦେବିମାନଙ୍କ ଉଦ୍‌ଘାଟନ
- ୩—ଜାଲୁଣୀମାନଙ୍କ ସକାଶ ଶୁଭରେ ପାଣି
କଲର ବ୍ୟବସ୍ଥା ଏବଂ ଅତି ଉଦ୍‌ଘାଟନ ଅନ୍ୟାନ୍ୟ
ଦେବେତ ଉଦ୍‌ଘାଟନ ।
- ଏହି ସମସ୍ତ ଉଦ୍‌ଘାଟନ ପ୍ରାୟ ୧୯୦୭ ମସିହା
ସକା ଦରଦାର । ଶାଖାରେ ସାହାଯ୍ୟ କରି
ତାହା ସମ୍ପୂର୍ଣ୍ଣ ଦେଲେ । ଅନ୍ୟ ଉଦ୍‌ଘାଟନ

ଦେଖି ଜେନରଲ ଦସ୍ତଖତାଲ ବର୍ତ୍ତମାନ
ସୁବୋଧ୍ୟ ସମ୍ପର୍କର ସାଦେବ ଏକ ପ୍ରାର୍ଥନାପତ୍ର
ପଠାଇଥିଲେ । ଅନୁମୋଦନ ଅନୁସାରେ ସକା-
ଶ ଦେଲେ ସେ ବର୍ତ୍ତମାନ ଉଦ୍‌ଘାଟନରେ ନିଜ-
ଶିଳ ମହାଲକା, ଗଜା ଏବଂ ଉଦ୍‌ଘାଟନରେ
ଉଦ୍‌ଘାଟନରେ ଉଦ୍‌ଘାଟନରେ ଉଦ୍‌ଘାଟନରେ
ପାରେ ସାହାଯ୍ୟ ଦରଥୁରୀ ନା ବରଦାସାଲ
ସୀମାର ଦରଥୁରୀ । ଏହି ମହତ୍ତ୍ୱ ଲେଖକମାନଙ୍କ
ସମ୍ପର୍କର ତାଲୁକ ସାଦେବ ଅନୁରୂପ ଅନ୍ୟାନ୍ୟ
ଦେଉଥିଲେ ଏବଂ ସେ ଅପା ଦରଥୁ ସେ
ଅନ୍ୟାନ୍ୟ ମହାଲକା, ଗଜା ଏବଂ ଉଦ୍‌ଘାଟନ
ମାନେ ଅନୁରୂପ ଦର ଏ ମହତ୍ତ୍ୱ ଉଦ୍‌ଘାଟନରେ
ସାହାଯ୍ୟ ଦରଦେ ।

ଗଜା କେଉଁଠି	ଟ ୫୦୦୦
ମହାଲକା ମସୁରୀ	ଟ ୧୦୦୦
ଜଳିତ ବକ୍	ଟ ୧୦୦୦
ଏମ୍, ଏସ୍, ଦାସ୍, ଡି. ଅର୍. ର	ଟ ୫୦୦
ଗଜା ସୁଦ୍ଧା	ଟ ୧୫୦
” ଚାଳକେର	ଟ ୧୦୦
ବାବୁ ଜାଦେଘାଥ ଦୋଷ	ଟ ୧୦୦
” ବର୍ତ୍ତମାନ ମହାଲକା ଦେଶ ମାଟ	

ଶାଳପୁର ଟ ୧୦
” ଗଜାଚରଣ ପାଳ ଦେଶ ମାଟ, ଟ ୧୦
ମୌଲିକ ଉଦ୍‌ଘାଟନ ମହତ୍ତ୍ୱ, ଦେଶ ଟ ୧୦

ଏଥିରୁ ଦେଖାଯାଏ ଯେ ଜାଲୁଣୀମାନେ
ସମ୍ପର୍କର ଅନୁର ମୋଦର ଓ ଉଦ୍‌ଘାଟନ ମନେ
ଏକଦା ରେଡ଼ା ସଂପ୍ରଦାୟ ଦେଲେ । ଅନ୍ୟାନ୍ୟ
ଦୟାକାଳ ନ୍ୟାୟମାନେ ଅନୁରୂପ ଦର ଏହି
କ୍ଷମରେ ସାହାଯ୍ୟ ଦରଦେ ବୋଲି ଅନ୍ୟାନ୍ୟ
ଅପା ବରଦାସା । ମତ ସ୍ତ୍ରୀମାନେ ଗଜା ଓ ବକ୍
ଲେବମାନଙ୍କଠାରୁ ସଂପ୍ରଦାୟ ବୋଲି ଅପାୟ
ଦେବ କେବେ ଦୟାକାର ସରଦାର ବାହାର
ଉଦ୍‌ଘାଟନ ସାହାଯ୍ୟ ଦରଦାସାଲ ପ୍ରଦେଶ
ଅଛନ୍ତି । ଦାମାମାନଙ୍କ ଶ୍ରୀମୁଖ ଅନୁରୂପ ଦେବା
ଦାମଣ ଏହାକୁ ଅନୁରୂପ ଦରଥୁ ।

ମଧୁସୂଦନ ।

ମଧୁସୂଦନଙ୍କର ସନ ୧୯୦୩ ମସିହାର ବାର୍ଷିକ
କରକଣୀ ବାହାର ଅଳ୍ପ ଏକ ଦର୍ଶନୁ ଏବଂ ସମସ୍ତ
ଅନୁମୋଦନ ଉଦ୍‌ଘାଟନ ଶାଳପୁର କୁଦ୍‌ଘାଟନ-
ସହର ସୀମାର ଦରଥୁ । ଅନ୍ୟାନ୍ୟ ବର୍ତ୍ତମାନ
ଏ କରକଣୀ ମଧ୍ୟ ଅନୁରୂପ କରକଣୀରେ ବାହାର
ଅଛି । ଅନୁରୂପ ଦେଲେ ପ୍ରଦେଶର ଅନୁରୂପ ଦର
ନ ଥିଲ ଏବଂ ଯୁବ ବର୍ତ୍ତମାନେ ଏ ବର୍ତ୍ତମାନେ
ପ୍ରଦେଶର ସାଦେବମା ଏବଂ ଜେନର ଦରଦେ
ଦେବା ବର୍ତ୍ତମାନ ମାଟ ଦେବାଳ ମୋଦମା

ବିଜ୍ଞାପନ ।

କଟିକ ପରୀକ୍ଷାରେ ସିଧାନ୍ତ

ପାଦର ଅବକଟ ମହୋଷଧି—୧

ପ୍ରକାର ପାଦରୋଗର ଏହା ଅବକଟ ମହୋଷଧି । କରା
ଶାଳା ଯୁଗଳରେ ଅତି ସମ୍ଭବ ସମୟ ମଧ୍ୟରେ ରୋଗ ଭଲ
ହୋଇଯାଏ । ଅଳ୍ପ କେବଳ ସେ ଶାଳରେ ରୋଗ ବେଶୀ
କାଏ ନାହିଁ । ସମସ୍ତ ଉପକରଣ ସଫା ରଖିବାକୁ ଧ୍ୟାନ ଦେବା
ଶାଳର ବଡ଼ ସମ୍ପତ୍ତି ଭଳି ସାହାରୋଗର ସମସ୍ତ ମହୋଷା
କାଳ ଉପକରଣ ଅଳ୍ପ ବେଶୀ ନାହାନ୍ତି ବୋଲି ମୁଁ ବ୍ୟକ୍ତରେ
ପ୍ରମାଣ ଦେଇପାରୁଛି । ଏ ଉପକରଣ ଏ ପର୍ଯ୍ୟନ୍ତ ପ୍ରାୟ ୪୦
ହଜୁତ ବ୍ୟକ୍ତି ରୋଗମୁକ୍ତ ହୋଇଅଛନ୍ତି ।

ମୂଲ୍ୟ ୧ ଡିବା ଟ ୦ ୩, ୦ ଟ ୧୯, ୭ ଟ ୧୯
୧୨ ୫ ୦ ୯

କାନ୍ଥର ମହୋଷଧି—୧

ଅଧୁର୍ଣ୍ଣ ରୋଗ ଅରୋଗୀକାରୀ ପଦ୍ଧତି ଉପରେ ଯେଉଁ
ବ୍ୟକ୍ତି ଏହା ବ୍ୟବହାର କରିବେ ସେହି ଉପକରଣ ମିଳେ
ପ୍ରକାର ହାତୁ, ସେ ପ୍ରକାର ଚର୍ମରୋଗ, ସେ ପ୍ରକାର
ରୁଗ୍ଣାଣ, ଯେଉଁ ସେ ପ୍ରକାର ବା ହେଉ ବ୍ୟବହାର କରି
ବେଶୀରେ ଶୁଣ୍ଠି ଅଧୁର୍ଣ୍ଣ ରୋଗମୁକ୍ତ । ଉପକରଣ
ରକ୍ତ ଉପକରଣ ବ୍ୟବହାର ନାହିଁ ।

ମୂଲ୍ୟ ୧ ଡିବା ଟ ୦ ୩, ୦ ଟ ୧୯, ୭ ଟ ୧୯
୩ ଟ ୫ ୯

ଦନ୍ତରକ୍ଷଣ ବା ଦନ୍ତବନ୍ଧ

ଘଟଣା ସମ୍ପର୍କୀତ ଏହାକାରୀ ଅତି ନିରାପଦ ହୋଇ
ପ୍ରକାର ବୁଦ୍ଧ ଏବଂ ପର ବ୍ୟବହାରକାରୀ ହୁଏ । ଏହାକାରୀ
ପ୍ରକାର ପଦ୍ଧତି ଯାହା କେବଳ ବୈଦିକ ପ୍ରକାର ପଦ୍ଧତି
ହୁଏ ନାହିଁ । ଏହା ସମସ୍ତ ସୁନାମଧ୍ୟରେ ମଧ୍ୟ ପ୍ରାୟ ମୋହୁତ
ହୁଏ । ଏହାର ଅତି ବ୍ୟବହାରକାରୀ ହୁଏ ।

ମୂଲ୍ୟ ୧ ଡିବା ଟ ୦ ୧, ୦ ଟ ୦ ୩
୨ ଟ ୧୯, ୩ ଟ ୨୯ ଦୁଇଟିକା ।

ଉପକରଣ ପ୍ରକାରୀ ମାତ୍ରରେ ଅପକାରୀ ଦାମ,
ଶାମ, ଧାବକାରୀ ଉପକରଣ ସହଜ କାହାଳି କେଉଁ
ଉପକରଣ କେବଳ ତାହା ଅବକଟ ମହୋଷଧି
କେଉଁକେ ।

ପ୍ରାପ୍ତିସ୍ଥଳ ।

ଶ୍ରୀରାମଚନ୍ଦ୍ର ପଟ୍ଟ
ଦେବ ଉତ୍କଳପ୍ରେମ, ବା ମାଣିକଗମ୍ଭୀର,
ବାଲେଶ୍ଵର

ଉତ୍କଳର ଜବାଣୀ କାଳିଙ୍ଗର ଶ୍ରୀ ଲତାଦେବୀ ମହାପାତ୍ରଙ୍କର ଦାକ୍ଷିଣ୍ୟର ପ୍ରକାର ଏବଂ ଅବକଟ ମହୋଷଧି ।

ଦକ୍ଷିଣୀ ଓ ଦକ୍ଷିଣୀ ସମ୍ପର୍କରେ ଲତାଦେବୀ ଏବଂ ମ
ମହୋଷଧି ଏ ପର୍ଯ୍ୟନ୍ତ ଅବକଟ ମହୋଷଧି । ଏ ଉପକ
ସେକରଣ ଏବଂ ସମସ୍ତ ଉପକରଣ ଅଳ୍ପ କାଳରେ ହେବ
ନାହିଁ । ଏହାକାରୀ ମୋର ଉପକରଣ ସେକରଣ ବା
କେବଳେ ଗୋଷ୍ଠୀ ମୁଁ ଲତାଦେବୀ ହେବ । ଉପକ
କାଳରେ କେବଳ ଏହି ଉପକରଣ ସେକରଣ ଏବଂ ଅପକ
ପକରେ ବଦଳିବ । ଲତାଦେବୀ ପ୍ରକାର ସମସ୍ତ
ଉପକରଣ ପ୍ରକାର ସେକରଣ ବ୍ୟବହାରକାରୀ ପ୍ରକାର
ଘାଣ୍ଟାକରଣ ବ୍ୟବହାରକାରୀ ପ୍ରକାର ସମସ୍ତ ଉପକ
ଉପକରଣ ସେକରଣ ଉପକରଣ ଉପକରଣ
ଉପକରଣ ମଧ୍ୟ

୧ ଡିବା ଟ ୦ ୩, ୦ ଟ ୧୯, ୭ ଟ ୧୯ (ବା
୩୫ ମା ୫ ୦ ୩)
୨ ଟ ୧୯, ୩ ଟ ୨୯ (ବା
ପ୍ରାପ୍ତିସ୍ଥଳ—ଉତ୍କଳ ଶ୍ରୀ ଲତାଦେବୀମହାପାତ୍ର
ଅନୁବେଦକଗାର ।
ପିରିକାକାଳ, କଟକ ।
ପ୍ରକାର ପଦ୍ଧତି

ମୋର ଦାକ୍ଷିଣ୍ୟର ପ୍ରକାର ଏବଂ ଉପକରଣ ପ୍ରାପ୍ତି
ପ୍ରକାର ପର୍ଯ୍ୟନ୍ତ ଏକକରଣ ବଦଳାଉ ହୋଇପା
ବଦଳାଉ ଲତାଦେବୀ ମହାପାତ୍ର ମୋର ଦକ୍ଷିଣୀ କରା,
କେବଳ ପାଖା ମିଳେ ଉପକରଣ ସେକରଣ କରା
ପକାରୀ କେବଳ ଉପକରଣ ପାଉଛନ୍ତି । ମୋର ଦାକ୍ଷିଣ୍ୟ
କେବଳ ହୋଇ ନାହିଁ । ଲତାଦେବୀ ସମସ୍ତ ପଦ୍ଧତି
କେବଳ ଉପକରଣ ବା ଉପକରଣ ନାହିଁ । ଏହାକାରୀ
ଉପକରଣ ଉପକରଣ ଦେଖିବାକୁ ମୋର ସମସ୍ତ ଦକ୍ଷିଣୀ

Sd. Sudam Ghandra Naik,
Asstt. Supdt. of Tributary
Mahals.

ଉତ୍କଳର ଜବାଣୀ କାଳିଙ୍ଗର ଶ୍ରୀ ଲତାଦେବୀ
ପାତ୍ରଙ୍କର ଉପକରଣ ଦକ୍ଷିଣୀ ସେକରଣକାରୀ ଉପକରଣ
ଅପକରଣ କେବଳ ଉପକରଣ ହେବ । ଏହା ଏହା
ପାତ୍ରଙ୍କର ଦାକ୍ଷିଣ୍ୟର ଏକ ଉପକରଣ ଉପକରଣ ମଧ୍ୟ
କେବଳ ବଦଳାଉ ।

କଟକ } ଶ୍ରୀ ଉତ୍କଳପ୍ରେମ ପଟ୍ଟ
୧୧ ୧୧ ୦୩ } ଉପକରଣ କେବଳ
ଅପକରଣ କାଳରେ ହୋଇ ଏବଂ ମଧ୍ୟରେ ସେକରଣ
ପର୍ଯ୍ୟନ୍ତ ଅପକରଣ ହେବ । ଅପକରଣ ଉପକରଣ ମହାପାତ୍ର
କେବଳ ଉପକରଣ ବା କାଳରେ ବଦଳାଉ ହେବ । ଏହା
ହୋଇ ନାହିଁ । ଲତାଦେବୀ ଉପକରଣ ଏହାକାରୀ ସମସ୍ତ
କାରୀ ବଦଳାଉ ମହାପାତ୍ର ମହାପାତ୍ର ଉପକରଣ ଅପକରଣ
କେବଳ ଉପକରଣ କେବଳ ଉପକରଣ ହେବ । ଏହା
କେବଳ ଉପକରଣ କେବଳ ଉପକରଣ କେବଳ ଉପକରଣ
କେବଳ ଉପକରଣ କେବଳ ଉପକରଣ କେବଳ ଉପକରଣ
କେବଳ ଉପକରଣ କେବଳ ଉପକରଣ କେବଳ ଉପକରଣ

ବା ୧୨ ଉପକରଣ } ଶ୍ରୀ ମାଣିକଗମ୍ଭୀର
୧୧ ୧୦୫ ମସିହା } କଟକ

କେବଳ ଉପକରଣ ମହାପାତ୍ରଙ୍କର ଦାକ୍ଷିଣ୍ୟର ଦକ୍ଷିଣୀ ମି
କେବଳ ଉପକରଣ କେବଳ ଉପକରଣ କେବଳ ଉପକରଣ
କେବଳ ଉପକରଣ କେବଳ ଉପକରଣ କେବଳ ଉପକରଣ
କେବଳ ଉପକରଣ କେବଳ ଉପକରଣ କେବଳ ଉପକରଣ
କେବଳ ଉପକରଣ କେବଳ ଉପକରଣ କେବଳ ଉପକରଣ
କେବଳ ଉପକରଣ କେବଳ ଉପକରଣ କେବଳ ଉପକରଣ
କେବଳ ଉପକରଣ କେବଳ ଉପକରଣ କେବଳ ଉପକରଣ
କେବଳ ଉପକରଣ କେବଳ ଉପକରଣ କେବଳ ଉପକରଣ

Sd, Gourshyam Mahant
Govt Agent,
of Nayagarh.
17. 11-05

IT'S SO EASY TO NEGLECT THAT COLD !

IT'S so fatally easy to let that cold turn into Ague and fever.

But it's easy, also, to find a good remedy in Batliwalla's Ague Mixture or Pills for it which are equally useful in Malarious, intermittent, and Bilious Fevers, and mild form of Plague, Surgeon Major Jayakar says:—That it is, a safe and reliable remedy.

Batliwalla & Co's Cholera, specific for cholera and Batliwalla's Ague Mixture or Pills, may be had of DR. H. L. BATLIWALLA'S, Worli—Dadar Bombay and everywhere.

At Re. 1 per bottle Discount to the trade.

ବିଜ୍ଞାପନ



ଜବାଣୀ ଓ ନକସାର ପଦ ବିକ୍ରୟ ।

ଉପକରଣ କେବଳ
ଉପକରଣ କେବଳ ମାତ୍ର
ଉପକରଣ କେବଳ ଉପକରଣ
ଉପକରଣ କେବଳ ଉପକରଣ
ଉପକରଣ କେବଳ ଉପକରଣ
ଉପକରଣ କେବଳ ଉପକରଣ
ଉପକରଣ କେବଳ ଉପକରଣ
ଉପକରଣ କେବଳ ଉପକରଣ

ଉପକରଣ କେବଳ ଉପକରଣ
ଉପକରଣ କେବଳ ଉପକରଣ
ଉପକରଣ କେବଳ ଉପକରଣ
ଉପକରଣ କେବଳ ଉପକରଣ
ଉପକରଣ କେବଳ ଉପକରଣ
ଉପକରଣ କେବଳ ଉପକରଣ
ଉପକରଣ କେବଳ ଉପକରଣ
ଉପକରଣ କେବଳ ଉପକରଣ

ଉପକରଣ କେବଳ ଉପକରଣ
ଉପକରଣ କେବଳ ଉପକରଣ
ଉପକରଣ କେବଳ ଉପକରଣ
ଉପକରଣ କେବଳ ଉପକରଣ
ଉପକରଣ କେବଳ ଉପକରଣ
ଉପକରଣ କେବଳ ଉପକରଣ
ଉପକରଣ କେବଳ ଉପକରଣ
ଉପକରଣ କେବଳ ଉପକରଣ

ଉପକରଣ କେବଳ ଉପକରଣ
ଉପକରଣ କେବଳ ଉପକରଣ
ଉପକରଣ କେବଳ ଉପକରଣ
ଉପକରଣ କେବଳ ଉପକରଣ
ଉପକରଣ କେବଳ ଉପକରଣ
ଉପକରଣ କେବଳ ଉପକରଣ
ଉପକରଣ କେବଳ ଉପକରଣ
ଉପକରଣ କେବଳ ଉପକରଣ

M. R. Day and Bros.
29 Radhabazar
Calcutta

ଠିକ୍ ଦକ୍ଷିଣୀ ପଦ ବିକ୍ରୟ

ଉପକରଣ କେବଳ ଉପକରଣ
ଉପକରଣ କେବଳ ଉପକରଣ
ଉପକରଣ କେବଳ ଉପକରଣ
ଉପକରଣ କେବଳ ଉପକରଣ
ଉପକରଣ କେବଳ ଉପକରଣ
ଉପକରଣ କେବଳ ଉପକରଣ
ଉପକରଣ କେବଳ ଉପକରଣ
ଉପକରଣ କେବଳ ଉପକରଣ

ଅତି ଆଶ୍ଚର୍ଯ୍ୟ ଗୀତସମ୍ପାଦନା



ଏକଦା ଅମୈମାନେ ସକାଶାଧାରକ ଜଣାଉଥିଲେ କି ଯେ ଅମୈମାନେ ଗ୍ରାମୋଫୋନ୍
 ଜାଣିବାରା ଏକଦା ଗ୍ରାମଫୋନ୍ କର ବାଳୁକାଳର ସୁମାମସକ୍ତ ନିକଟରେ ଗୋଟିଏ ଦୋକାନ
 ଖାଲିଥିଲା । ଏଠାରେ ତାଙ୍କ ପ୍ରକାର ଗୀତମାନଙ୍କ ଓ ସକାଶପାଠର ଗୀତର ରେକର୍ଡମାନ ଚଢ଼ାନ୍ତି
 ର ଚଳିବାର ଦରରେ ବିକ୍ରୟାର୍ଥେ ପ୍ରସ୍ତୁତ ଥିଲା । ପ୍ରକାଶଥାଉ କି ଅମୈମାନେ ବହୁ ଅଥ
 ଯୁଗରେ ଓଡ଼ିଆ ଗୀତର ରେକର୍ଡ ପ୍ରସ୍ତୁତ କରୁଥିଲେ । ପ୍ରାକ୍ତନବର୍ଗ ଅଭିଶାସ୍ତ୍ର ଅମ୍ଭମାନଙ୍କୁ
 ଭଲ ଦେଇ କାହିଁକି ଦରଦେ ।

ମୁଖ୍ୟ ଏକ ଦୋକାନ
 ବାଲୁକାଳ
 କଟକ



PRUSTY MUKHERJEE
 & Co.
 BALUBAZAR
 CUTTACK

UNEXPECTED OFFER!
 A Burma Timepiece to be given FREE to every Purchaser of this watch Gentleman Watch, keyless jewelled Strong, medium size, 36 hours timekeeper. Gtd. for 4 years. Price Rs. 4-8. postage as. 8, extra glass & spring free.
 S SEN & Co 8-2, Ramkrishna, Tagchi's Lane P. O. Beadon Sq. Calcutta.

ପ୍ରେମ ବିଜ୍ଞାପନ ।
 ଅମୈମାନଙ୍କ ପ୍ରେମର ସ୍ତବ୍ଧ କଷ୍ଟ କର
 ସକ୍ଷମ ଛାଡ଼ିବେ । ପ୍ରେମ ପ୍ରାପ୍ତ କରୁଥିଲୁ ।
 ଅ, ଇଂଲଣ୍ଡ, ଓ ଦେବଦାସୀ, ଅକ୍ଷରରେ
 ତେଜ, ସୁସ୍ୱାଦୀୟ ସୁଗନ୍ଧରୁପେ ଅଳ୍ପ
 ସୁମେ ମୁକ୍ତ ହୋଇ ପ୍ରାକ୍ତନମାନଙ୍କ
 ଦୁଃଖୀ ହୁଅନ୍ତାଉଥିଲୁ । ଏହି
 ସର୍ବେ ତାଙ୍କ ପ୍ରକାର ଚିନ୍ତା କର
 ର, କର୍ତ୍ତବ୍ୟ ପ୍ରକାର ସୁଖକୁ ପ୍ରାକ୍ତନମାନଙ୍କ
 ଦୁଃଖୀରୁପ କାହିଁ ଶାନ୍ତୀରୁପେ । ପ୍ରାକ୍ତନ
 କର ଇଂଲୀ ଅଭିଶାସ୍ତ୍ର ସୁସ୍ତୁତ ଉ: ୫ ଦ୍ୱାର
 ଶାନ୍ତ ଯାବେ ।
 ଶ୍ରୀ ଶୁକଦେବ ଗମ
 ଦୟାସକ୍ତ, କଟକ ।

WANTED
 All to know that :—
 The light of Asia Life Assurance Society, Limited
 Head office :—VIZAGAPATAM
 is neither a Provident Fund nor a so-called LIFE ASSURANCE Co.
 Incorporated under the Indian Companies Act VI of 1882 and XII of 1895.
 CAPITAL Rs. 50000.
 Funds invested in the Indian Government Security only
 The Society has been started chiefly to place the benefits of Assurance within the reach of middle and poor class of people Assurances are granted on most approved and scientific Systems; Whole Life, Limited, payments and Endowment from 50 to 500 Rs Children's Endowment most attractive and profitable. All policy holder participate in the profits of the society divided once in three years

Loans granted on the security of the Policy. The rates are very low. For further particulars Prospectus and forms &c. Apply to —

General Manager
 Wanted English knowing influential Agents Liberal Salary and Commission.

ସୂଚନା ।
 ଲେଟ ଅଫିସ୍ ବିଷୟ ଲେଟ୍ ଏଡିଟିଂରେ କମ୍ପାନୀ ଇମ୍ପ୍ରୋଭେଟ୍ ।
 ଏହା ପ୍ରକାଶକ ପତ୍ର କଥା ତଥା ବସ୍ତୁ ଲେଟ୍ ଏଡିଟିଂରେ କମ୍ପାନୀ ନୁହେଁ ।

ଦେବୀ ଅପିଷ୍ଟ ଲଳାଗାପତ୍ରମ ।
 ଲେଟ୍ ଅଫିସ୍ ବିଷୟ ଲେଟ୍ ଏଡିଟିଂରେ କମ୍ପାନୀ ଇମ୍ପ୍ରୋଭେଟ୍ ।
 ଏହା ପ୍ରକାଶକ ପତ୍ର କଥା ତଥା ବସ୍ତୁ ଲେଟ୍ ଏଡିଟିଂରେ କମ୍ପାନୀ ନୁହେଁ ।
 ମୂଲ୍ୟ ୪ ୫୦୦୦୦ ଟଙ୍କା
 ଲେଟ୍ ଏଡିଟିଂରେ କମ୍ପାନୀ ଇମ୍ପ୍ରୋଭେଟ୍ ।

ମଧ୍ୟସ୍ତ୍ର ଏକ ଦରଦେ ଗ୍ରାମୋଫୋନ୍ ଏଡିଟିଂରେ କମ୍ପାନୀ ଇମ୍ପ୍ରୋଭେଟ୍ ।
 ଏହା ପ୍ରକାଶକ ପତ୍ର କଥା ତଥା ବସ୍ତୁ ଲେଟ୍ ଏଡିଟିଂରେ କମ୍ପାନୀ ନୁହେଁ ।
 ଏହା ପ୍ରକାଶକ ପତ୍ର କଥା ତଥା ବସ୍ତୁ ଲେଟ୍ ଏଡିଟିଂରେ କମ୍ପାନୀ ନୁହେଁ ।
 ଏହା ପ୍ରକାଶକ ପତ୍ର କଥା ତଥା ବସ୍ତୁ ଲେଟ୍ ଏଡିଟିଂରେ କମ୍ପାନୀ ନୁହେଁ ।

ଦେବୀ ଅପିଷ୍ଟ ଲଳାଗାପତ୍ରମ ।
 ଲେଟ୍ ଏଡିଟିଂରେ କମ୍ପାନୀ ଇମ୍ପ୍ରୋଭେଟ୍ ।

ଦେବୀ ଅପିଷ୍ଟ ଲଳାଗାପତ୍ରମ ।
 ଲେଟ୍ ଏଡିଟିଂରେ କମ୍ପାନୀ ଇମ୍ପ୍ରୋଭେଟ୍ ।

ଅବଧୌତିକା
 ମୁକ୍ତବସ୍ତୁ କାବଚ ।
 ଲେଟ୍ ଏଡିଟିଂରେ କମ୍ପାନୀ ଇମ୍ପ୍ରୋଭେଟ୍ ।

କେନ୍ଦ୍ରୀୟ ଶ୍ରେଣୀର ଉତ୍କଳ ଉତ୍କଳ ।

ଅମୃତାକର କରକୃଷ୍ଣାଚାର୍ଯ୍ୟ

କେନ୍ଦ୍ରୀୟ ଶ୍ରେଣୀର ଉତ୍କଳ ଉତ୍କଳ... ଉତ୍କଳ ଉତ୍କଳ... ଉତ୍କଳ ଉତ୍କଳ...

କେନ୍ଦ୍ରୀୟ ଶ୍ରେଣୀର ଉତ୍କଳ ଉତ୍କଳ ।

ଅମୃତାକର କେନ୍ଦ୍ରୀୟ ଶ୍ରେଣୀର ଉତ୍କଳ ଉତ୍କଳ... ଉତ୍କଳ ଉତ୍କଳ... ଉତ୍କଳ ଉତ୍କଳ...

କେନ୍ଦ୍ରୀୟ ଶ୍ରେଣୀର ଉତ୍କଳ ଉତ୍କଳ... ଉତ୍କଳ ଉତ୍କଳ... ଉତ୍କଳ ଉତ୍କଳ...

କେନ୍ଦ୍ରୀୟ ଶ୍ରେଣୀର ଉତ୍କଳ ଉତ୍କଳ... ଉତ୍କଳ ଉତ୍କଳ... ଉତ୍କଳ ଉତ୍କଳ...

Kaviraj N. N. Sen Govt. Medical Diploma Holder, 18-1 & 19 Lower Chitpur Road Calcutta

ଅମୃତାକର କେନ୍ଦ୍ରୀୟ ଶ୍ରେଣୀର ଉତ୍କଳ ଉତ୍କଳ ।

ଅମୃତାକର କେନ୍ଦ୍ରୀୟ ଶ୍ରେଣୀର ଉତ୍କଳ ଉତ୍କଳ... ଉତ୍କଳ ଉତ୍କଳ... ଉତ୍କଳ ଉତ୍କଳ...

ଅମୃତାକର କେନ୍ଦ୍ରୀୟ ଶ୍ରେଣୀର ଉତ୍କଳ ଉତ୍କଳ... ଉତ୍କଳ ଉତ୍କଳ... ଉତ୍କଳ ଉତ୍କଳ...

କେନ୍ଦ୍ରୀୟ ଶ୍ରେଣୀର ଉତ୍କଳ ଉତ୍କଳ ।

କେନ୍ଦ୍ରୀୟ ଶ୍ରେଣୀର ଉତ୍କଳ ଉତ୍କଳ... ଉତ୍କଳ ଉତ୍କଳ... ଉତ୍କଳ ଉତ୍କଳ...

କେନ୍ଦ୍ରୀୟ ଶ୍ରେଣୀର ଉତ୍କଳ ଉତ୍କଳ... ଉତ୍କଳ ଉତ୍କଳ... ଉତ୍କଳ ଉତ୍କଳ...

ଅମୃତାକର କେନ୍ଦ୍ରୀୟ ଶ୍ରେଣୀର ଉତ୍କଳ ଉତ୍କଳ ।

ଅମୃତାକର କେନ୍ଦ୍ରୀୟ ଶ୍ରେଣୀର ଉତ୍କଳ ଉତ୍କଳ... ଉତ୍କଳ ଉତ୍କଳ... ଉତ୍କଳ ଉତ୍କଳ...

ଅମୃତାକର କେନ୍ଦ୍ରୀୟ ଶ୍ରେଣୀର ଉତ୍କଳ ଉତ୍କଳ... ଉତ୍କଳ ଉତ୍କଳ... ଉତ୍କଳ ଉତ୍କଳ...

କେନ୍ଦ୍ରୀୟ ଶ୍ରେଣୀର ଉତ୍କଳ ଉତ୍କଳ ।

କେନ୍ଦ୍ରୀୟ ଶ୍ରେଣୀର ଉତ୍କଳ ଉତ୍କଳ... ଉତ୍କଳ ଉତ୍କଳ... ଉତ୍କଳ ଉତ୍କଳ...

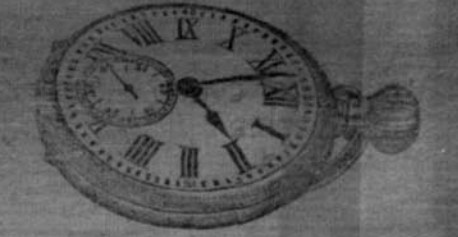

କେନ୍ଦ୍ରୀୟ ଶ୍ରେଣୀର ଉତ୍କଳ ଉତ୍କଳ... ଉତ୍କଳ ଉତ୍କଳ... ଉତ୍କଳ ଉତ୍କଳ...

କେନ୍ଦ୍ରୀୟ ଶ୍ରେଣୀର ଉତ୍କଳ ଉତ୍କଳ... ଉତ୍କଳ ଉତ୍କଳ... ଉତ୍କଳ ଉତ୍କଳ...

କେନ୍ଦ୍ରୀୟ ଶ୍ରେଣୀର ଉତ୍କଳ ଉତ୍କଳ... ଉତ୍କଳ ଉତ୍କଳ... ଉତ୍କଳ ଉତ୍କଳ...

କ୍ରମିକ	ପ୍ରକାର ଓ ମାତ୍ରାଲବ୍ଧ ନାମ ଓ ଭେଦିକ ନମ୍ବର	ହେଉ ପରମ୍ପରା ମାଲିକଙ୍କ ଦସମତ	ଉକ୍ତି ବସମତ ଅନୁସାରେ ସଦରଜମା	ଉକ୍ତି ବସମତ ଅନୁସାରେ ପଥ-ଭର ସହଜ ମୋଟସଲ ଜମା	ମଜୁରୀ
୨	। ପ୍ର। ସାଜପୁର । ତା। ଦୋରଦର ଚଃ ନ ୩୨୧୧ ମୂର	ଜମିଦାର । ତା। ୧୯	ଟ ୩୩୩୯	ଟ ୨୯୮୩/୧୦	
୫	। ପ୍ର। ସାଜପୁର । ତା। ମୋ। ହାସୁଦେବପୁର ଚଃ ନ ୩୩୩୮ ମୂର	ଜମିଦାର । ତା। ୧୦/୨	ଟ ୨୩୮	ଟ ୧୨୩୩/୩୩	
୬	। ପ୍ର। ସାଜପୁର । ତା। ତା। ବାଳମୋରା ଚଃ ନ ୩୩୩୦ ମୂର	ଜମିଦାର । ତା। ୧୯	ଟ ୧୧୧୯	ଟ ୩୩୩୩/୩	
୧୦	। ପ୍ର। ଦୋଳଗ୍ରାମ । ତା। ଅଲକୃଷ୍ଣ ଚଃ ନ ୩୩୩୯ ମୂର	ଜମିଦାର । ତା। ୧୦/୨୩	ଟ ୨୨୩/୩	ଟ ୧୧୧	
୧୧	। ପ୍ର। ଦୋଳଗ୍ରାମ । ତା। କୁଅରୀ ଚଃ ନ ୩୩୩୧ ମୂର	ଜମିଦାର । ତା। ୧୦/୩୧	ଟ ୧୦୩/୩	ଟ ୨୧୩/୨	
୧୨	। ପ୍ର। ଦୋଳଗ୍ରାମ । ତା। ନାଗର ମୌଜା ଚଃ ନ ୩୩୩୧ ମୂର	ଜମିଦାର । ତା। ୧୦/୩୩/୨	ଟ ୧୨୩/୩	ଟ ୧୨୦୧୧	
୧୩	। ପ୍ର। ଦୋଳଗ୍ରାମ । ତା। ଖ ମୋ। ସାଉଁଡ଼ି ହି ଚଃ ନ ୩୩୩୯ ମୂର	ଜମିଦାର । ତା। ୧୦/୧୮/୧୦	ଟ ୩୩୩୩/୩	ଟ ୨୨୩୩/୧୦	
୧୪	। ପ୍ର। ଦୋଳଗ୍ରାମ । ତା। ଖ ମୋ। ଦରଦର ପୁର ଚଃ ନ ୩୩୩୧ ମୂର	ଜମିଦାର । ତା। ୧୯	ଟ ୧୦୩/୩	ଟ ୧/୩	
୧୫	। ପ୍ର। ଦାଃପ । ତା। ବାଲମୋରା ଚଃ ନ ୩୩୩୧ ମୂର	ଜମିଦାର । ତା। ୧୦	ଟ ୩୩୩୩/୩	ଟ ୧୦୦୩/୩	
୧୬	। ପ୍ର। ଦାଃପ । ତା। ବାଲମୋରା ଚଃ ନ ୩୩୩୧ ମୂର	ଜମିଦାର । ତା। ୧୦/୨୩	ଟ ୧୨୩/୩	ଟ ୨୩୧୧	
୧୭	। ପ୍ର। ଦାଃପ । ତା। ମ ପୁର ଚଃ ନ ୩୩୩୧ ମୂର	ଜମିଦାର । ତା। ୧୦/୧୩/୧	ଟ ୩୩୩/୩	ଟ ୧୨୩୩/୨	
୧୮	। ପ୍ର। ଦାଃପ । ତା। ଚକରୀ ଚଃ ନ ୩୩୩୧ ମୂର	ଜମିଦାର । ତା। ୧୯	ଟ ୩୩୩/୩	ଟ ୧୧୩୩/୨	

ନୂତନ ପୁସ୍ତକ । ଜଗମୋହନ । (ଅର୍ଥ ସହଜ)

ସବୁ ବଡ଼ ପାଠକୃଷ୍ଣ ଦାସଙ୍କ ରଚନା । ଏହି ପୁସ୍ତକରେ ଶ୍ରୀ ଜଗନ୍ନାଥ ଦେବଙ୍କର ଦ୍ଵାଦଶ-ପାଠ୍ୟର ବସ୍ତୁ ବିଧାନ ପ୍ରାଣ୍ଡଲିଖାରେ ଓ ନାଦା ଜନରେ ବଡ଼ ରଚନା ହେଉଅଛି । ଏହାର ଗୁଣ ସରଳ ଓ ମଧୁର ଅଟେ, ମୂଲ୍ୟ ପ୍ରତିଖଣ୍ଡ ୫ । ବହୁତ ପ୍ରତିଫଳନରେ ବନ୍ଧୁ ହେଉଅଛି ।

ପୁସ୍ତକ ବିକ୍ରୀ

କମ୍ପ୍ୟୁଟିଭ ପୁସ୍ତକମାନ ନୂତନ ପ୍ରକାଶନରେ ବହୁତ ପ୍ରତିଫଳନରେ ପୁସ୍ତକ ବୋକାଳରେ ବନ୍ଧୁ ହେଉଅଛି ।

ଶ୍ରୀମଦଭଗବତ (ପଞ୍ଚମୋକ୍ତ ସେନାପତି କୃତ) ୧୧୯

ଉପଦେଶ	ଟ ୦/୩
ଅନୁବାଦଦୋର	ଟ ୦/୩
ବିଭାଗୀୟମାତ୍ରା	ଟ ୦/୧
ଉଦାହରଣ ଶ୍ଳୋକ (ଅର୍ଥ ସହଜ)	ଟ ୦/୨
ବସ୍ତୁ ଗୁଣା	ଟ ୦/୩
ବୈଶାଖ୍ୟାଦ୍ୟାୟ ନୂତନପୁସ୍ତକ	ଟ ୦/୩
ଦୁଇଅଳ୍ପ ଦପାଳ	ଟ ୦/୩
ଶୂନ୍ୟଗୁଣ	ଟ ୦/୨
ଗୁଣାଗୁଣା	ଟ ୦/୩
ଗଣେଶପୁର	ଟ ୦/୩
ଦୁଇଦେବ	ଟ ୦/୩
ଇନ୍ଦ୍ରାପତି ଓ ଅନ୍ୟଦେବ	ଟ ୦/୩
ଗୋପାଳପୁରା ସହଜ	ଟ ୦/୩
ସ୍ଵପ୍ନକାବ୍ୟ	ଟ ୦/୩
ହିତାଧିକାରୀ	ଟ ୦/୩
ମହାଭାରତ ପୁର	ଟ ୦/୨
ମହାଭାରତ ଶିଳ୍ପସତ୍ତ୍ଵ ନୂତନପୁସ୍ତକ	ଟ ୦/୩
” ମହାଭାରତ ”	ଟ ୦/୩

ମହର୍ଷି ବସୁଦେବ ସରସ୍ଵତୀଙ୍କ ରଚନା “ସତ୍ୟର୍ଥ ପ୍ରକାଶ” ନାମକ ପ୍ରକାଶ ପୁସ୍ତକ ଅନୁ ରଚନାରେ ବହୁତ ପ୍ରତିଫଳନ ଅଛି । ଏହି ପୁସ୍ତକରେ ବେଦ ଏବଂ ଧର୍ମ ସମ୍ବନ୍ଧରେ ବସୁଦେବଙ୍କ ଲେଖନୀ ପ୍ରକାଶନରେ ମୂଲ୍ୟ ୧୨/୩ ଓ ମହାଭାରତ ଗାୟ ମାତ୍ର ୧୦/୩ । ଶ୍ରୀମଦଭଗବତ ସ୍ଵପ୍ନ ୦୨୨



ପ୍ରାଚୀନ ସମ୍ବାଦପତ୍ରିକା

THE UTKAL DIPIKA.

CUTTACK, SATURDAY THE 1st September 1906.

ଶୁକ୍ରବାର ୧୯୦୬ ମସିହା ୧୯ତମ ମାସ ୧ତମ ତାରିଖ

ପତ୍ରିକା ପଢ଼ିବା ପାଇଁ ଯେଉଁମାନଙ୍କର ଠିକଣା ଉପରେ ଯେଉଁମାନଙ୍କର ନାମ ଉଲ୍ଲେଖ କରାଯାଇଅଛି

ପତ୍ରିକା ୧୯୦୬

ପତ୍ରିକା ୧୯୦୬

ଉତ୍କଳର ପ୍ରଗତି ପ୍ରତିପାଦନ ପାଇଁ
 ପତ୍ରିକା ପଢ଼ିବା ପାଇଁ ଯେଉଁମାନଙ୍କର ଠିକଣା ଉପରେ ଯେଉଁମାନଙ୍କର ନାମ ଉଲ୍ଲେଖ କରାଯାଇଅଛି

NOTICE.

Wanted a Head Master on Rs. 18 per mensem, for the Bahugram M. E. School. None should apply who has not passed Entrance Examination. Application will be received up to the 15th proximo.

H. P. BOSE, Secretary, Bahugram M. E. School.

Wanted a Civil Hospital Assistant for the post of Vaccination Sub-Inspector of the State on a salary of Rs. 20 per mensem, and travelling allowance, allowed under Civil Service Regulation. Applications should reach here by the 15th Proximo.

SHYAM SUNDER NANDA, Manager.

Wanted a Head Pandit on Rs. 15 per month for the Middle Vernacular School, Ujalpur in Gangpur State. All applications will be received by the undersigned up to the 15th September next. Preference will be given to those who have passed the Panditship Examination and have worked in the Educational line.

R. L. S. DEO, Supdt. of Education, Gangpur State.

WANTED.

an F. A. Head Master on Rs. 20 for Biroja M. E. School in town Jajpur. Apply sharp to the undersigned.

Biroja M. E. School Jajpur, H. L. KHASTAGIR, President.

NOTICE.

is hereby given that the Bhogra lock on Orissa Coast Canal Range III has been reopened to traffic from the 28th August 1905.

G. J. ST. C. SEDGLEY, Executive Engineer, Balasore Division.

ବିଜ୍ଞାପନ ।

ପ୍ରତି ୧୯୦୬ ମସିହା ୧୯ତମ ମାସ ୧ତମ ତାରିଖ

ଉତ୍କଳର ପ୍ରଗତି ପ୍ରତିପାଦନ ପାଇଁ ଯେଉଁମାନଙ୍କର ଠିକଣା ଉପରେ ଯେଉଁମାନଙ୍କର ନାମ ଉଲ୍ଲେଖ କରାଯାଇଅଛି

Ramsankar Roy, Chairman

NOTICE.

WHEREAS the Feudatory Chief of the Rairakhol State died in the month of July 1906, his State has been taken under management; all persons having any claims against the late Feudatory Chief Raja Gour Chandra Deo of Rairakhol are hereby directed to produce their claims before the Dewan of the State on or before the 1st October 1906. No claims made against him after that date will be admitted.

SAMSUNDER PANDA, Supdt. for Political Agent Orissa Feudatory and Tributary States, Sambalpur) 7-8-1906.

ଯେଉଁମାନଙ୍କର ଠିକଣା ଉପରେ ଯେଉଁମାନଙ୍କର ନାମ ଉଲ୍ଲେଖ କରାଯାଇଅଛି

ପତ୍ରିକା ୧୯୦୬

BENGAL POLICE OFFICE.

The Inspector-General of Police, L. P. is prepared to receive applications for appointments as Sub-Inspectors of Police, from young men of respectable parentage, who have passed the Entrance Examination of the Calcutta, Allahabad, or Punjab University, or who have passed the final examinations of the "B" and "C" classes of the Calcutta University. Preference will be given to graduates and under graduates and to natives of a Commissioner's Division in filling up the appointments allotted to it. A limited number of applicants who have obtained the B. L. degree will be appointed to a higher grade; and if they subsequently give proof of special aptitude for conducting prosecutions, may look for special promotion to the post of Court Inspector.

No person will be deemed qualified who does not satisfy the following conditions:—

1.—That he has no disease, constitutional affection or bodily infirmity unfitting him, or likely to unfit him, for Police duties, and that he is not less than 5 feet 3 inches in height and 30 inches round the chest.

(NOTE.—"Stuttering or stammering" is a constitutional defect, and represents a physical disqualification.)

II.—That he is of good moral character.

III.—That he belongs to a respectable family and is of good, social standing.

IV.—That he will be over 21 and under 25 years of age on 1st January 1907.

Printed forms of applications are obtainable in the office of all Superintendents of Police and of the Deputy Commissioner of Police Calcutta. Applications should be submitted through the Superintendent of Police and Magistrate of the district within which the candidate resides, or through the Commissioner of Police if he resides in Calcutta. Applications must reach the office of the Inspector-General of Police not later than the 30th September 1906.

Selected candidates will undergo a 42 weeks' course of instruction, commencing from 2nd January 1907, at the Bhagalpur Police Training School. This course will include drill, riding, gymnastics, instruction in taking finger-prints and Police portraits, elementary surveying and training in conducting prosecutions in Magistrates' Courts, and in other practical duties of an investigating officer.

At the end of the 42 weeks, candidates obtaining a certificate of proficiency will be posted to districts as probationers for two years. If at the end of that period they are pronounced competent and fit, they will be confirmed as Sub-Inspectors. During the period of instruction they will be subject to the rules and regulations of the Training School, and will receive Rs. 25 a month as salary. On being

passed out of the Training School, they will receive the full salary of the grade to which they are appointed.

The position of selected candidates in the Range lists, from which promotions are made, will be determined by the places obtained at the final examination held at the conclusion of the Training School term.

BENGAL POLICE OFFICE, F. C. DALY, Writers' Buildings, Personal Assistant, Calcutta, the 30th May 1906.

**ଦତ୍ତକାହାଣୀ ।
FOR SALE**

Property of the late Feudatory Chief of Rairakhol.

ELEPHANTS

1.—One fine upstanding elephant—Mahaiseri Pershad—10 feet 3 inches—with splendid tusks: a magnificent animal for ceremonial purposes,

Price Rs. 4500

2 & 3—Also two tuskers—Ganga Pershad and Jagannath Pershad,

Price Rs. 2000 each.

HORSES.

1—3 Bay Water Gelding about 16 hands aged Price Rs. 150.

2—Grey country bred pony about 13.2 aged Price Rs. 50.

3—Bay pony white stockings about 13.2 aged Price Rs. 100.

4—Country bred stallion (Champa) about 15.2 aged Price Rs. 150.

5—Country bred Chestnut Stallion about 13.3 goes in trap Price Rs. 100.

Dyki's cart No. 10702 four seated Price Rs. 100.

For full particulars apply to the Dewan, Rairakhol State Rampur P. O. Via Sambalpur B. N. Ry.

Sd. L. E. Cobden-Ramsay
Political Agent,

Orissa Feudatory & Tributary States
14-8-06 **SAMBALPUR**

ଦୁଇପକ୍ଷ ରେଡ଼ାଗୋରା ଗଜାଙ୍କର ନିମ୍ନ
ଲିଖିତ ସମ୍ପତ୍ତି ବିକ୍ରୟ ହେବ ।

ଦ୍ରଷ୍ଟା

୧ ମାହାଶୟପୁରୀର ଧନର ଗୋଟିଏ ସହର
କାନ୍ତକାଳ ଦୁଗ୍ରୀ ଭୂମି—୧୧୨୦ ଗୁଣ
ସୁନ୍ଦରୀଗାଡ଼ ଉପମସ୍ତରେ ଗଢ଼ଣରେ
ବଦାହରୀର ସହର ସମ୍ପତ୍ତି ମୂଲ୍ୟ ୪୫୦୦ଟଙ୍କା ।

୨ ଗଙ୍ଗାପୁରୀର ୫ ଜଗନ୍ନାଥ ପୁରୀର ଧନର
ଦୁଇଗୋଟି ଦୁଗ୍ରୀ ଦୁଗ୍ରୀ ମୂଲ୍ୟ ୪୫୦୦ଟଙ୍କା
ଲେଖାଏଁ

ସୋଟ

୧ ନିମ୍ନ କେନ୍ଦ୍ରାପଡ଼ାର ଅଗରା ପା ୧୨ ପୁର
ଭୂମି ମୂଲ୍ୟ ୧୫୦ଟଙ୍କା

୨ ସାହିପୁରୀର ଦେଶୀ ଟଙ୍କା ୧୫ ପୁର
ଭୂମି ମୂଲ୍ୟ ୧୫୦ଟଙ୍କା

୩ କେ ଟଙ୍କା ଧନ ପା ୧୫ ପୁର ଭୂମି
ମୂଲ୍ୟ ୮୫୦ଟଙ୍କା

୪ ଦେଶୀ ଗୋଡ଼ା ନର (ଚମ୍ପା)
ପା ୧୫ ପୁର ଭୂମି ମୂଲ୍ୟ ୮୫୦ଟଙ୍କା

୫ ଦେଶୀ ବାଦାମୀ ରଙ୍ଗର ଗୋଡ଼ା
ପା ୧୫ ପୁର ଭୂମି ମୂଲ୍ୟ ୪୫୦ଟଙ୍କା

ଜାମର ଗୋଟାମାନଙ୍କର ଉତ୍ତରାଧିକାରୀ
କାର ଦୁଇଗୋଟାଗୋଟି ଗୋଟା ମୂଲ୍ୟ ୧୫୦୦ଟଙ୍କା

ଗ୍ରାହକମାନେ ଏହି ଗୋଡ଼ା ଜାଣିବା
ଅବସ୍ୟତ ହୁଏତେ ତହିଁପାଇଁ ରେଡ଼ାଗୋରା

ସ୍ତୋର ଦେଖିବାକୁ ନିବନ୍ଧନ ହୁଏ, ଏକ
ବେଳେ ସମ୍ପୂର୍ଣ୍ଣ ବାଟେ ଗମନର ଉପ-

କାର ଚିହ୍ନରେ ପହଞ୍ଚି ଯାଇବେ ।

ଶ୍ରୀ ରାଜ, ଇ, ଚକ୍ରବର୍ତ୍ତୀ ଗମନ
ପୋଲିସ୍ ଡିଭିଜନ

ଓଡ଼ିଶା ପିଲ୍ଲୁଡ଼େବଣୀ ଏକ ଗଜପତି
ସମ୍ପୂର୍ଣ୍ଣ

**THE HIMALAYAH AYURVEDIC PHARMACY
SILAJIT**

Best refined. Guaranteed free from adulteration. Unrivalled Tonic. Specific for all kinds of debility.

Communication in Hindi, English and Urdu.

Two Tola Box Rs. 2 V. P. Rs. 2
**NANDA LALL NIJER
CHAMBA, PUNJAB**

ହମ୍ପଲସ୍ ଅୟୁର୍ବେଦୀୟ ଔଷଧୀମୟ

ଶିଳାଜିତ

ଏହି ହମ୍ପଲସ୍ ସମସ୍ତଙ୍କର ଦିଶିବା ଦୁର୍ବଳତା
ଅତିକ୍ରମ କରେ । ସମସ୍ତଙ୍କର ବୌଦ୍ଧିକ
ମହୋତ୍ସାହ । ହୃଦୀ, ଇନ୍ଦ୍ରିୟ ବା ଉର୍ଦ୍ଧ୍ୱ ଉପା
ରେ ଚନ୍ଦ୍ର ଲେଖିବାକୁ ହେବ ।

ହୂର ଗୋରା କାଠପ ଟଙ୍କା ୧୫ । ଉପା
ପ୍ରଣା ସମ୍ପୂର୍ଣ୍ଣ ୧୫ ।

ନିର୍ଦ୍ଦେଶ ଦେଖା
ବେମ୍, ପଞ୍ଜାବ ।

FOR SALE.—PHAETON GARRY (Dykes). The Garry is in first-class condition, having new hood, &c. It is convertible into a self-driving carriage when required.—Apply, R. J. GRUNDY, Orissa Mission Press, Cuttack.

ବିଜ୍ଞାପନ ।

୪୧୧ କା ପୁସ୍ତକାଳ ।

ସନ ୧୯୦୭ ମସିହା ଅଗଷ୍ଟ ମାସ ୩୦ ତାରିଖରେ ଉପରୋକ୍ତ ପୁସ୍ତକେ “କଳ୍ୟାଣ ମାହାତ୍ମ୍ୟ” ଉପକ୍ରମଣ ଦ୍ଵାରା ସମ୍ପାଦନା କରାଯାଇଥିଲା । ଶ୍ରୀ ମଧୁସୂଦନ ମହାପାତ୍ର, ମନୁ, ରାମାୟଣ, ମହାଭାରତ, ବାଲ୍ୟ ସହରା ଓ ଉପକ୍ରମଣ ସମ୍ପାଦନା କରାଯାଇଥିଲା । ସେଥିରୁ ଅମ୍ଭେ ଶ୍ରୀମଦ୍ ଭଗବତ୍ ସତ୍ତ୍ଵ ଏବଂ ଦେବ୍ୟାମାନଙ୍କ ସମ୍ପର୍କରେ କିଛି ପ୍ରମାଣ ପାଇ ନାହିଁ, ସେ ପ୍ରମାଣ ଯୁକ୍ତକୃତ ଅର୍ଥାତ୍ ଦେବତା ଜାଗଜାତଜାମାନଙ୍କ ଜନ୍ମକ୍ରମେ ବୋଧହୁଏ । ତାହା ଓ ମନୋବସ୍ତୁ ବିଷୟରେ ବହୁତ କିଛି ଲେଖନୀ ବନ୍ଧୁ ଯାଉଥିଲେ ସେ ଉପକ୍ରମଣରେ ଉପଲବ୍ଧ ହେବା ଲାଗିଲା । ଏହି ଦୁଇଟି କାହାଣୀ ଓ ବ୍ୟାଖ୍ୟା ଅନ୍ତର୍ଭୁକ୍ତ ଏବଂ ଦେବ୍ୟାମାନଙ୍କ ଜନ୍ମକ୍ରମେ ବାସ୍ତବ୍ୟ ଭାବରେ ପ୍ରମାଣ ଅପାତ୍ର ଅଟେ ।

ସଦାଶିବ ଦେବଙ୍କୁ ଏଥିରୁ ବିଶେଷ ପ୍ରମାଣ ଭାବେ ଗ୍ରହଣ କରିବା ଉପରେ କେବଳ ଉପରେ ଉଲ୍ଲେଖ ଅମ୍ଭେ ତାଙ୍କୁ ବ୍ୟତୀତ ଯେଉଁମାନେ ସେଥିରୁ କିଛି ମଧ୍ୟ ଗ୍ରହଣ କରିଛନ୍ତି ତାହା ବୁଝିପାରୁଛୁ । ଉକ୍ତ ପୁସ୍ତକ ଉପକ୍ରମଣରେ ସେକେତେକ ବିଷୟ ବିଷୟରେ ଲେଖା କରାଯାଇଛି ।

୧୯୦୭ ମସିହା ଅଗଷ୍ଟ ମାସ ୩୦ ତାରିଖରେ ଉପରୋକ୍ତ ପୁସ୍ତକେ “କଳ୍ୟାଣ ମାହାତ୍ମ୍ୟ” ଉପକ୍ରମଣ ଦ୍ଵାରା ସମ୍ପାଦନା କରାଯାଇଥିଲା । ଶ୍ରୀ ମଧୁସୂଦନ ମହାପାତ୍ର, ମନୁ, ରାମାୟଣ, ମହାଭାରତ, ବାଲ୍ୟ ସହରା ଓ ଉପକ୍ରମଣ ସମ୍ପାଦନା କରାଯାଇଥିଲା । ସେଥିରୁ ଅମ୍ଭେ ଶ୍ରୀମଦ୍ ଭଗବତ୍ ସତ୍ତ୍ଵ ଏବଂ ଦେବ୍ୟାମାନଙ୍କ ସମ୍ପର୍କରେ କିଛି ପ୍ରମାଣ ପାଇ ନାହିଁ, ସେ ପ୍ରମାଣ ଯୁକ୍ତକୃତ ଅର୍ଥାତ୍ ଦେବତା ଜାଗଜାତଜାମାନଙ୍କ ଜନ୍ମକ୍ରମେ ବୋଧହୁଏ । ତାହା ଓ ମନୋବସ୍ତୁ ବିଷୟରେ ବହୁତ କିଛି ଲେଖନୀ ବନ୍ଧୁ ଯାଉଥିଲେ ସେ ଉପକ୍ରମଣରେ ଉପଲବ୍ଧ ହେବା ଲାଗିଲା । ଏହି ଦୁଇଟି କାହାଣୀ ଓ ବ୍ୟାଖ୍ୟା ଅନ୍ତର୍ଭୁକ୍ତ ଏବଂ ଦେବ୍ୟାମାନଙ୍କ ଜନ୍ମକ୍ରମେ ବାସ୍ତବ୍ୟ ଭାବରେ ପ୍ରମାଣ ଅପାତ୍ର ଅଟେ ।

ଉତ୍କଳ ଦୀପିକା ।

ଉତ୍କଳ ଦୀପିକା ପତ୍ରିକାରେ ଶେଷ ଦେବା ପ୍ରସ୍ତାବରେ ଉଲ୍ଲେଖ କରାଯାଇ ଯାଇଥିଲା । ଉକ୍ତ ପତ୍ରିକା ଉପକ୍ରମଣ ପ୍ରସ୍ତାବରେ ଉଲ୍ଲେଖ କରାଯାଇଥିଲା । ଉକ୍ତ ପତ୍ରିକା ଉପକ୍ରମଣ ପ୍ରସ୍ତାବରେ ଉଲ୍ଲେଖ କରାଯାଇଥିଲା । ଉକ୍ତ ପତ୍ରିକା ଉପକ୍ରମଣ ପ୍ରସ୍ତାବରେ ଉଲ୍ଲେଖ କରାଯାଇଥିଲା ।

ଉତ୍କଳ ଦୀପିକା ପତ୍ରିକାରେ ଶେଷ ଦେବା ପ୍ରସ୍ତାବରେ ଉଲ୍ଲେଖ କରାଯାଇ ଯାଇଥିଲା । ଉକ୍ତ ପତ୍ରିକା ଉପକ୍ରମଣ ପ୍ରସ୍ତାବରେ ଉଲ୍ଲେଖ କରାଯାଇଥିଲା । ଉକ୍ତ ପତ୍ରିକା ଉପକ୍ରମଣ ପ୍ରସ୍ତାବରେ ଉଲ୍ଲେଖ କରାଯାଇଥିଲା । ଉକ୍ତ ପତ୍ରିକା ଉପକ୍ରମଣ ପ୍ରସ୍ତାବରେ ଉଲ୍ଲେଖ କରାଯାଇଥିଲା ।

ଅଧିକାଂଶ ପୁସ୍ତକରେ କି ସହିତ ଅବଧାନ ରୁ ୮୨୧ ରୁ ଉଠୁଥିଲା । ଅବଧାନ ରୁ କି ସହିତ, ସୁକ୍ରପ୍ରଦେଶ, ମଧ୍ୟପ୍ରଦେଶ ସ୍ଵରୂପରେ ଦର୍ଶିଥିଲା । ପଞ୍ଚାବଳୀରେ ସେମାନେ ଅଧିକାଂଶ ଦୋହ ଅଟନ୍ତି ।

ସ୍ଵଦେଶୀ ଅନେକ ପ୍ରସଙ୍ଗରେ ‘ମନୋ-ରମା’ ରଥୀର୍ଥ କହିଅଛନ୍ତି କି ସ୍ଵଦେଶୀ ବସ୍ତୁ ନିର୍ମିତ୍ତ ସାଦେଶ୍ୟ ଯୋଗ୍ୟ ଯିଜ୍ଞାସନେ ବା ସାଦେଶ୍ୟ ଶବ୍ଦରେ ଅହାର ବାହାର ଇତ୍ୟାଦି କରେ ସ୍ଵଦେଶୀ କିମ୍ପା ଯାଏଁକି ବରଦା ବୃଦ୍ଧତା ଅଟେ । ଦାସ୍ୟମାନଙ୍କର ସ୍ଵଦେଶୀ ଅର୍ଥରୁ ବ୍ୟବହାରର ପ୍ରମାଣ ଦେବା କଷ୍ଟବ୍ୟ ।

ଶ୍ରୀମାତା ଏ ଯେ ମାତ୍ୟବର ସର ଅଗ୍ରରୁ ପ୍ରେକ୍ଷ୍ୟ ଅଗାମୀ ଅକ୍ଷେପର ମଧ୍ୟ ତାହାରେ ବନେଇ ବଳରେ ସମୁଦ୍ର ବା ୭ ଉତ୍ତର କଲକତାକୁ ଅଧିକେ ଏବଂ ସେଠାରୁ ଦାର-ଉତ୍କଳକୁ ଯାଆଁ କିମ୍ପା ସମ୍ପର୍କରେ ବା ୧୦ ଉତ୍ତର ଦାର-ଉତ୍କଳରେ ବ୍ୟବହାରର ପ୍ରମାଣ ପ୍ରକୃତ କରାଯାଏ । ଏ କର୍ମର ଦାର-ଉତ୍କଳରୁ କ୍ରମେ ଉତ୍ତରମାଳକର ମେଘାଳୀ ବାହାଙ୍କର ଅଧିକାଂଶ ମାସରେ ଅଧିକୁ ଦେବ ।

ଉତ୍କଳର ପ୍ରକୃତାସାଦେଶ୍ୟ ଅଧିକତର ଭାବେ ଯେଉଁ ଅନୁଗାତକ ଦାର-ଉତ୍କଳରୁ ସମ୍ପର୍କର ଅଧିକତର ଦୋହପ୍ରକାର ଦେଖିଲେ ଉକ୍ତକର୍ମର ପ୍ରମାଣ ଉପକ୍ରମଣ ଦେବାକାରଣ ଅନୁପାଦନର ପ୍ରକାଶ୍ୟ କୋଷରେ ମହାପାତ୍ରଙ୍କ କ୍ରମେ କ୍ରମେ କ୍ରମେ ଅଧିକତର ଏବଂ କୋଷରେ ମହା-ପାତ୍ର ଉକ୍ତରେ ଯୋଗ ଦେଇଥିଲେ । ମାତ୍ୟବର ସମସ୍ତ ପ୍ରକାର ପ୍ରକାରଣ ସଙ୍ଗେ ଉକ୍ତକର୍ମରୁ ମଧ୍ୟ ପ୍ରକୃତ ସେମାନେ ଯେମନ୍ତ ସମ୍ପାଦନା କରାଯାଇ ଉପକ୍ରମଣ ଉଲ୍ଲେଖ କରାଯାଇ ଅଧିକ କରାଯାଇ ଦୋହ ଅଟନ୍ତି ।

ଉକ୍ତକର୍ମରେ ଅଧିକତର ମଧ୍ୟଦେଶର ମୋଟାଏ ଭାଗ ପ୍ରମୋଦ ଲାଗିଅଛି । ଜନକର ଯେ କେତେକ ଦୁଷ୍ଟଲୋକ ବଳପୂର୍ବକ ଯିଲ ଓ ସୁବାଦ୍ୟ କରି ଘାଟିଲେ ବଳକରି ଦେଉ-ଅଛନ୍ତି । ଏହି ବିଷୟରେ କଳାବିଦ୍ୟାଳୟରେ କେତେକ ପ୍ରମାଣକୁ ମାଧ୍ୟମରେ ଦୁଇ ଏବଂ ସେ ଦୁଇଦିନ ଯୋଗ୍ୟ ଦେଖିଲେ । ସେ ଦିନରେ ସୁଲଗ୍ନ ଉଦ୍ଭୀଷ୍ଟ ଏବଂ ଉଦ୍ଭୀଷ୍ଟରେ ଅଧିକା ପୂର୍ଣ୍ଣ ସଦୃଶ ଦେଉ ଅଛନ୍ତି । ଏ ଜନକର ସତ୍ୟାସତ୍ୟ ଶ୍ରୀ ଲକ୍ଷ୍ମୀଦିବ ।

ଏ ଉତ୍କଳ ଦେଶର ନିର୍ମାଣ ଦୋହଅଧିକାଂଶ ଉତ୍କଳ ଅଧିକରେ ଅଧିକାର ପ୍ରତି ଦୋହପ୍ରକାର ଶ୍ରୀମତୀ ପ୍ରକାର ବଳକରି ବେବଦ୍ୟ ବୋହ-ଡ଼ିଲେ ଅଧିକ ଦେବାକୁ ବାବା କିଛି ପ୍ରମାଣ ଦେ ବନେଇ ସୁକ୍ର ପ୍ରକାର ଦୋହ ଅଟନ୍ତି । ଉକ୍ତ ପ୍ରସ୍ତାବରେ ବୋହୁରେ ମୋକକମା ପଞ୍ଚୁଥିଲ ଏବଂ ବହୁମଧ୍ୟରେ ଏଠାର ଉଲ୍ଲେଖ କରାଯାଇ ଯାହାଦେ ଏବଂ ସରଦାର ଉକ୍ତକର୍ମ ଦାବି ଜାଗଜାତ ବୋହ ବଳକରି ଯାଉଥିଲେ । ଅନ୍ୟ ପ୍ରକାର ଶ୍ରୀ ମଧୁସୂଦନ ମହାପାତ୍ର ଉକ୍ତ ପ୍ରକାର ଦୋହ ଅଟନ୍ତି । ଉକ୍ତ ପ୍ରକାର ଉକ୍ତ ଦେବୀ ଦୋହ ଅଟନ୍ତି । ଉକ୍ତ ପ୍ରକାର ଉକ୍ତ ଦୋହ ଅଟନ୍ତି । ଉକ୍ତ ପ୍ରକାର ଉକ୍ତ ଦୋହ ଅଟନ୍ତି ।

କଲ୍ୟାଣ ମାହାତ୍ମ୍ୟରେ ବ୍ୟାଖ୍ୟା କରାଯାଇ ଯାଇଥିଲା । ଉକ୍ତ ପ୍ରକାର ଉକ୍ତ ଦୋହ ଅଟନ୍ତି । ଉକ୍ତ ପ୍ରକାର ଉକ୍ତ ଦୋହ ଅଟନ୍ତି । ଉକ୍ତ ପ୍ରକାର ଉକ୍ତ ଦୋହ ଅଟନ୍ତି । ଉକ୍ତ ପ୍ରକାର ଉକ୍ତ ଦୋହ ଅଟନ୍ତି । ଉକ୍ତ ପ୍ରକାର ଉକ୍ତ ଦୋହ ଅଟନ୍ତି । ଉକ୍ତ ପ୍ରକାର ଉକ୍ତ ଦୋହ ଅଟନ୍ତି । ଉକ୍ତ ପ୍ରକାର ଉକ୍ତ ଦୋହ ଅଟନ୍ତି । ଉକ୍ତ ପ୍ରକାର ଉକ୍ତ ଦୋହ ଅଟନ୍ତି । ଉକ୍ତ ପ୍ରକାର ଉକ୍ତ ଦୋହ ଅଟନ୍ତି । ଉକ୍ତ ପ୍ରକାର ଉକ୍ତ ଦୋହ ଅଟନ୍ତି ।

ଅଧିକାଂଶ ଦୋହ-ଉତ୍କଳର ବେବଦ୍ୟ ପ୍ରକାର ଉକ୍ତ ଦୋହ ଅଟନ୍ତି । ଉକ୍ତ ପ୍ରକାର ଉକ୍ତ ଦୋହ ଅଟନ୍ତି । ଉକ୍ତ ପ୍ରକାର ଉକ୍ତ ଦୋହ ଅଟନ୍ତି । ଉକ୍ତ ପ୍ରକାର ଉକ୍ତ ଦୋହ ଅଟନ୍ତି । ଉକ୍ତ ପ୍ରକାର ଉକ୍ତ ଦୋହ ଅଟନ୍ତି । ଉକ୍ତ ପ୍ରକାର ଉକ୍ତ ଦୋହ ଅଟନ୍ତି । ଉକ୍ତ ପ୍ରକାର ଉକ୍ତ ଦୋହ ଅଟନ୍ତି । ଉକ୍ତ ପ୍ରକାର ଉକ୍ତ ଦୋହ ଅଟନ୍ତି । ଉକ୍ତ ପ୍ରକାର ଉକ୍ତ ଦୋହ ଅଟନ୍ତି । ଉକ୍ତ ପ୍ରକାର ଉକ୍ତ ଦୋହ ଅଟନ୍ତି ।

ସକାଳ ୯ ଓ ୩ରେ ବାବାଜି ଶକ୍ତିନିଧିରେ
ସୁଦ୍ଧ ବା ୧୮୮୮ ରେ ପଢ଼ାଯାଇ ।

ବିଦେଶୀର ସୁଦୃଢ଼ମାନ ସୁପତ୍ନୀ, ସମ୍ଭବତଃ-
କାଳରେ ମାଟିର ସୂକ୍ଷ୍ମ ବୃକ୍ଷ ସେଠାକୁ
କଲେ ଅଭିମୁଖେ ସାଥୀ କରିଅଛନ୍ତି । ସମ୍ଭାବି-
ପଦ୍ମରେ ପ୍ରକାଶ ହେ ବୁଦ୍ଧିମାନଙ୍କ ଦେହ
ସେଠା ଶ୍ରୀମାନଙ୍କ ବସନ୍ତ ପଶୁଅଛନ୍ତି । ବୁଦ୍ଧି-
କୁମାର ଚପୁଲେ ସେ ମାଟିର ମନର ଶ୍ରୀମାନେ
ସୁଖାତି ଚେନା, ସରଳ ଏ ଅସୁଖରେ ବୁଝା-
ସୁକୁ ଅବଶ୍ୟ ମାତ୍ର ସେମାନେ ଦେବେ ସନନ୍ତ
ଦୁଃଖ । ଏସ୍ତରେ ମାଟିର ମନର ଲୋକେ
କଲକ୍ତି ଦୋଳ ବାକୁ ଅଳ ବୋଲି କହୁଅଛନ୍ତି
ବୁଦ୍ଧିମାନ ଅବଶ୍ୟ ସୁଖରେ ପାଠାଳସୁଖର
କାମଦେବୀଙ୍କର ସୌନ୍ଦର୍ଯ୍ୟ ପାଠ କର ବାବା
ଦେଖିବାର ଅପା କରୁଅଛନ୍ତି । ମାତ୍ର ଏବକ
ଧରେ ମାଟିରେ ଉତ୍କଳ ଉପକରଣ ସ୍ତାପିତ
ହୋଇ ବାବା ସମ୍ପୂର୍ଣ୍ଣରୂପେ ପରିବର୍ତ୍ତିତ ହୋଇ-
ଅଛି । ସୁତରାଂ ସେ ମାତ୍ର ଦେଖିଲେ ତହିଁକୁ
ଅଧିକ ଅଛି ତ ଅପା କହଇଲ ଯାରେ ?

ଉତ୍କଳ ବାସୀରେ ଧନୀ ଯେ ନିମ୍ନ ଲିଖିତ
ଓଡ଼ିଆ ସୁପ୍ରଦମାନ ପାଠ୍ୟ ସୁପ୍ରଦ ମାନ୍ୟ
ପ୍ରଦେଶରେ ଯାମ୍ୟ ହୋଇଥିବାର ମାନ୍ୟ
ବକର୍ତ୍ତମେଧ୍ୟ ଲେଖକରେ ଘୋଷଣା ଦିଅ
ସାଧନଅଛି ଯଥା—

ସନ ୧୯୦୭ ମାଲର ମାଟିକୁଲେସନ
ପଦ୍ମରେ—ସୁରୁପାଠ କୁ ସୁଖ ଓ ବକର୍ତ୍ତମ
କୁଳ କୁମାର ସମ୍ପଦ ପ୍ରଥମ ୫ ଅଧ୍ୟାୟ ।

ସନ ୧୯୦୮ ସରଳ ଏସ୍, ଏ, ପଦ୍ମ—
ସମସ୍ତକର ସୁଦ୍ଧ ବସିପା ଓ ସାଧନା
ସୁଦ୍ଧକର ମହାସାଧନା

ସନ ୧୯୦୮ ସରଳ ଏ, ଏ, ପଦ୍ମ—
ବୁଦ୍ଧିମାନଙ୍କର ବସନ୍ତପ୍ରଦ, ସୁଦ୍ଧିପ୍ରଦ ସୁଦ-
ଧରେ ରହାକଳୀ ଏବ ଦୈଦେସୁସକଳୀ
କୁ ସୁ ଉପ ।

କେଳିକାଳରେ ପାଠକରୁ ତ କଲକ୍ତିର
ଓଡ଼ିଆର ଶୁଦ୍ଧ ବା ୧୯୦୯ ମର ଯାରେ ଘୋଷିଏ
ସଙ୍ଗୀତ ବ୍ୟାଜୟ ପ୍ରାଚୀନ ହୋଇଅଛି ଏବ
କଲକ୍ତି ମନପଦାଥ ଚକ୍ରକଳୀ ଓ ସଦାଥ
କାଳର କାର୍ଯ୍ୟକ୍ରମର ଉଚ୍ଚ ସୁଖର କର
ଅଛନ୍ତି । ଉଦ୍ଧୃତ ମହାସୟ ଅର୍ଥ ୧୯୦୯ ଓ ସର-
କ୍ଷ ଲୋକ ଅଛନ୍ତି । ସେମାନଙ୍କ ଦ୍ଵାରରେ
ସୁଖର ପାତ୍ର ଉଦ୍ଧୃତ ଓ ନିମ ସାଧାରଣର
ବ୍ୟାପି ଘୋଷା ଦେବାର ଅପା ଦେଉଅଛି ।
ସେମାନେ ସୁଖର ପ୍ରଦେଶ କଲକ୍ତିର ଶକ୍ତି

ନିମନ୍ତେ ସୁଯୋଗ୍ୟ ସିସବମାନ ନିୟୁକ୍ତ ହର
ଅଛନ୍ତି । ଦଲକ୍ତିର ଶାକ୍ତିମାନ ସେବକ
ପ୍ରାପ୍ତ ଦେବାନ ସୁ ଦୈକ୍ତିକାଥ ବୋଷ
ବା ବାବୁର ସଙ୍ଗୀତକର ଉଚ୍ଚ ସୁଖର କରଅଛନ୍ତି ।
ସୁ ଉଚ୍ଚ କାର୍ଯ୍ୟ ସୁନୟନରେ ବୁଦ୍ଧିକାର ଅଧିକ
କରଷା ଏସ୍ତକୁ ଦେଉଅଛି । ସଙ୍ଗୀତ ବିଷୟ
ଅଧିକରୁ ତତ୍ତ୍ଵ ତହିଁର ଅନଳ ଦେଖି
ଅନେକ ଲୋକ ଦୁଃଖିତ । କର୍ତ୍ତମାତ୍ର ସେ
ଅଳକ ମୋଚନର ବ୍ୟସନେ ଦେଖା ଦେବାର
ଶୁଣାମଲ ବଡ଼ ଅନଳର ବସନ୍ତ ଅଟେ ।

ଉଚ୍ଚ ବା ୨୨ ରାଜ୍ୟର ଦଲକ୍ତିକାଳନେଟରେ
ଘୋଷଣା ସୁଅଧାରଅଛି ତ ମାନ୍ୟକର ବକର୍ତ୍ତମ
ଲେପକଣ୍ୟ ପକର୍ତ୍ତମ ବାବାବୁର ସନ ୧୮୭୯
ସାଲର ପୂର୍ଣ୍ଣ ଲକ୍ଷ କାହାସ ଅନଳ (ସନ ୧୮-
୭୯ ସାଲର ବକର୍ତ୍ତମ ଅ ୪ ୧୦ ଓ ତହିଁର
ଘୋଷାଧନ ସନ ୧୮୭୯ ସାଲର ୨ ଅନଳ)
ବଦେଶର ଯାକ ପୂର ସବୁ ଉପକରଣକୁ ତ
ନିମ୍ନଲିଖିତ ପ୍ରାଚୀନ ସନୁଦରେ ଅସନ୍ତା ଅଦ୍ଵା-
ବରମାସ ତା ୧ ରାଜ୍ୟଠାରୁ ପ୍ରଚଳିତ ଦେବ
ମଥା ୫—

ମୌଜା ତରଣା, ମୌଜା କୁଦିପା, ସାଜ-
ପୁର କୁଅଣିପା ସକଳର ବୁଦ୍ଧିକାଳ ତ ୧୯୦୯
କରକାଳଠାରୁ ଘୋଷିତା କଳାର ପର୍ଯ୍ୟନ୍ତ
ଏବ ଯାକପର ବୁଦ୍ଧିକାର ପୂର ସକଳର ବୁଦ୍ଧିକାଳ
ସାଜପୁର ବିଭାଗସାଧନାର ସାମାନ୍ୟ ବୁଦ୍ଧିକା-
ପୁର ତରଣୁ ଏବ ମାଲର ପର୍ଯ୍ୟନ୍ତ ।

ଏ ସମୁଦ୍ଧାନରେ ସେହିମାନେ ସାଧୀ ଲକ୍ଷି
କାର ଲକ୍ଷିକେତର ଦେବେ ସେମାନଙ୍କଠାରୁ
ଲକ୍ଷିକେତର ଲକ୍ଷିକ ସାଧୀ ସଙ୍ଗୀତ ଉପରେ
କରପୁର ତ ୦ ୧ ଲେଖାଏ ପିସ ଅଦାୟ ଦେବ ।
ପଲକ୍ଷି ସେହିମାନେ ଅସମୟରେ ଲକ୍ଷିକେତର
କେବାର ଦରଶାପ୍ର କଲକ୍ତି ସେମାନଙ୍କଠାରୁ
ଦୋଷର ଅର୍ଥାତ୍ ନିମ୍ନପ୍ରଦ ଏବଦେବା ଲେଖାଏ
ପିସ ଅଦାୟ ଦେବ ।

ସାଧନରୁ ସମ୍ପାଦ ପାଠକରୁ ତ ସେହି
ସୁଅଧାରକଳ ଅନୁକୃତ ବସ ମୌଜାର ଅଧିକ-
ପ୍ରାଚୀନେସ୍ ସୁଖର ସଙ୍ଗୀତର ଶୁଦ୍ଧିକରଣ
ପଦ୍ମାଳ ମରସିକାରେ ସେହି ପଦ୍ମେ ଚୌଧୁରୀ
କୁଳମୋଦକ ମହାସାଧନ କମିଦାରକୁ ମହୋମାତ
କରକା କାରଣ ଉପୋଷି ହୋଇଥିଲ । ମୁତ
ସଙ୍ଗୀତକର ଉଚ୍ଚ ପକଳକରଣ ପଦ୍ମାଳ ଅପେ
ସଙ୍ଗୀତକ ହୋଇ ସେହି ପଲର ଦେଉପତ୍ରିକକୁ
ଦେଠାକୁ ଅନେକାକାକୁ ସୁ ଲକ୍ଷିକୁ ଉଠାଇ
ଅଧିକାର ପଦେଶ ଦେଲେ ଓ ପତ୍ରିକ ବାବା
ନ ମାଜବାକୁ ବାବାକୁ ବରଣାପ୍ରଦର ପ୍ରକ୍ତିକର

ପଦ୍ମାଳକୁ ସୁଖର ଦେବାର ଅଦେଶ ଦେଲେ ।
ପତ୍ରିକ ସେ ଅଦେଶ ମଧ୍ୟ ପ୍ରକ୍ତିମାନ ତ
କରକାକୁ ପ୍ରକ୍ତିକର ୧୮୯୫ ନିମ ମଦ୍ଵ୍ୟ
ସଙ୍ଗେ ଦେଇ ସୁଖର ବିଦେଶ କରଣ ଦାକ୍ତିକ
କହ ଉଦ୍ୟାଦ କରପୂର୍ବକ ଦେଶସମ୍ପଦେ ।
ଦେଉପତ୍ରିକର ଉପୋଷିକେତ ସକଳକଳକ
ଅଧିକର ପ୍ରଥ ମେ ଉକ୍ତି ଦୁକମାନ ଦେଉ-
ଦେବାର ଅଦେଶ ଦେଲେ ଏବ ବାବା କ୍ରମ
ଦୁଅନେ ପ୍ରକ୍ତିକର ବଦନ୍ତର ଅଦେଶ ଦେବାରେ
ପ୍ରକ୍ତିକର ପଦ୍ମାଳ ଓ ସରକ ପଦ୍ମାଳ ପ୍ରକ୍ତିକର
କ୍ରମସର ୧୮୯୫ ମସିହାରେ ଉଦ୍ଧୃତ ହୋ-
ଇ କରକାଧିକରେ ଉଦ୍ଧୃତ । ସୁ ଲି ସମ୍ପଦରେ
ଏସର ମାମଲ ଅର୍ଥ ଦେବେ ବୁଝା ତ ସୁଲ ।

ଉଦ୍ଧୃତ ବୁଦ୍ଧିକାଳକୁ ସମ୍ପଦର ସନ
୧୯୦୮ ସାଲର ଅନଳକାଳରେ କଲକ୍ତିର
ବୁଦ୍ଧିକାଳକୁ ବୁଦ୍ଧିକାଳୀ ପ୍ରକ୍ତିକ ହୋଇ
କର ତା ୧୧ ରାଜ୍ୟର ଲକ୍ଷିକା ମନେକରେ
ପ୍ରକାଶିତ ହୋଇଅଛି । ସେହି କାଳରେ ସେହି
କଲକାକଳୀର ସୁରକ ମକର୍ତ୍ତମେଧ୍ୟକାଳ
ମହର ହୋଇଅଛି । ଅବକ ସେହି କାଳର-
ଠାରୁ ବାବା ପ୍ରତ ନିତ ଦେବାର ଲକ୍ଷି କର
ବାକୁ ଦେବ । ଏହି କଲକାକଳୀ ଶୁଦ୍ଧି ଏ
କରକ ସୁପ୍ରଦ ଏବ ତହିଁର ସଙ୍ଗେ ପରକର
ଦେବାରୁ ମଧ୍ୟ ସାଧନା ଉଚ୍ଚ । ପଲକ୍ଷି ସକଳ
ବସ ସେ ସକାଧାରଣକର ସେଷ ସଙ୍ଗୀତ
ନାହିଁ । ବୁଦ୍ଧିକାଳକୁ ପ୍ରଚଳିତ ବୁଦ୍ଧି
ଅନେକ ପରକରକ ହୋଇଅଛି । ସୁ ଲକ୍ଷି ଓ
ଶିକ୍ଷକ ମାନେ କଲକାକଳୀ ପାଠକର ଅବକ
ଦେବେ । ଏବଦ୍ଵାରୁ ଓ ଏପ, ଏ, ପଦ୍ମାଳର
କାମ ସଥାକମେ ମାଟିକୁଲେସନ ଓ ଉଦ୍ଧୃତକ୍ତି
ଏବ ହୋଇଅଛି ଏବ ପଦ୍ମାଳର ବସନ୍ତ କଳି
ଉଚ୍ଚା ହୋଇଅଛି ମାଟିକୁଲେସନ ପଦ୍ମାଳ
ରେ ଉଦ୍ଧୃତ ଦେବାର ଅବ ଉଦ୍ଧୃତ ଉଚ୍ଚା
ପ୍ରତ ପଦେସ ୪୦ କୁ ବୁଦ୍ଧି ହୋଇଅଛି ।
ପଦ୍ମାଳର ପଦ ମଧ୍ୟ ଦୁଇକାଳ ବଢ଼ି ଅଛି । ସନ
୧୯୧୦ ସାଲରେ ଏହି ଦୁଇକ ବଧ ଅନୁଷ୍ଠାରେ
ମାଟିକୁଲେସନ ପଦ୍ମାଳ ଏବ ସନ ୧୯୦୯
ସାଲରେ ଉଦ୍ଧୃତକ୍ତିଏବ ପଦ୍ମାଳ ନିଅ ସିକାଳ
ଅନୁସ୍ତ ଦେବ । ଉଚ୍ଚକର ଦେବେତ ପଦ୍ମାଳ
ସନ ୧୯୦୭ ସାଲରୁ ନିଅସିକାଳ ଅଧିକ
ଦେବ । ସେହିଦେଇ କଲକଳରେ ପଦ୍ମାଳର
କୋଷିଏ ଦୁଧା ହୋଇଅଛି । ମାଟିକୁଲେସନ
ପଦ୍ମାଳ ପାତ୍ର ତଲେ ସେହି କଲକଳରେ କଲକ୍ତି
ଦେବ ମାଟ୍ର ଏବକର୍ତ୍ତ ଅଧିକା ଅର୍ଥାତ୍ ବ ୨୭
ସେହି କଲକଳରେ ପଦ୍ମାଳକୁ ଦେବ ।

ଅଦାଲତର ନିର୍ଦ୍ଦେଶ ଉପାଦାନ ଉପାଦାନ
 ଶ୍ରୀମତୀ ଅର୍ପ ଉତ୍କଳରେ ଶ୍ରୀମତୀ ଦେବୀଶ୍ରୀମତୀ
 ସମ୍ପର୍କରେ 'ମନୋରମା' ଲେଖିଅଛନ୍ତି କି ଉତ୍କଳ
 ଲର ସରକର ମତସହ ପ୍ରତିଷ୍ଠା କଲେଣୀ ଅଟନ୍ତି
 ଏବଂ ଶ୍ରୀମତୀ ସମ୍ପାଦକ ବଙ୍ଗାଳୀ ଓ ସେପଟିକା
 ନି.ଗଣାରେ ଗୁରୁତ ଦେଉଥିଲେହେଁ ସୁନାନ୍
 ର ଅସ୍ତ୍ରପୁ ପ୍ରକାଶ ତରଫରୁ ସେମାନେ ଉକ୍ତ
 ଉପାଦାନମାନ ଦେଇ ସହାନୁଭୂତି ଦେଖାଉ-
 ଅଛନ୍ତି । ମାତ୍ର ତଦ୍ୱାରା ଉପାଦାନ ପ୍ରକାଶର
 ଉଦ୍ଦେଶ୍ୟ ସଫଳ ହେବ ନାହିଁ । ଓଡ଼ିଶା
 ଉପାଦାନ ଓଡ଼ିଶା ସମ୍ପାଦକ ପକ୍ଷରେ ପ୍ରକାଶ
 ହେଲେ ସମସ୍ତେ ଜାଣି ପାରନ୍ତି । ଅନେମାନେ
 ଏଥି ପ୍ରକାଶ ପ୍ରକାଶ କରିଅଛନ୍ତି ଯେ ଶ୍ରୀମତୀ
 ପ୍ରାର୍ଥନା ଓ ଏଠା ଜଳ ଜଳର ଅଦେଶମତେ
 ଅଦାଲତର ନିର୍ଦ୍ଦେଶ ଉପାଦାନମାନ ସେହି
 ପକ୍ଷରେ ପ୍ରକାଶିତ ହୋଇଅଛି । ତାହା
 ଅନ୍ୟାୟ ଓ ବେଅନିତ ଥିବା କଷ୍ଟରେ
 ଉତ୍କଳ ଦର୍ଶନ ଅନୁମାନଙ୍କ ସହଜ ଏକମତ
 ହୋଇଅଛନ୍ତି । ଅତଏବ ଏ ଦାର୍ଶନିକମାନେ
 ଏହା ସରକର ଓ ମତସହମାନେ ଦାୟୀ ନୁହନ୍ତି
 କିନ୍ତୁ ଜଳର ଅନୁମତ ଅଦେଶ ଏଥିର ମୂଳ
 କାରଣ ମାତ୍ର ଏ କଥା ଅନେମାନେ ପ୍ରକାଶ
 କରିଅଛନ୍ତି ଏବଂ ବର୍ତ୍ତମାନ ମଧ୍ୟ ହେଉଅଛି ଯେ
 ଜନ ସାହେବଙ୍କର ଅନୁତ ଉପାଦାନ ଅଦେଶ
 ବାଦୀଙ୍କର ନିମ୍ନ ଦର୍ମଭାଷା ସରକର ଓ ମତସ-
 ହମାନେ କିମ୍ବା ଅଧିକରେ ମାନବାଦୁ ବାଧା
 ନୁହନ୍ତି । ସେମାନେ ସେ ଅଦେଶ ଅଧିକାର
 ଦେବାର ଜବାବଦା ଦେଖି ଥାନ୍ତି ଅପଣା
 ବର୍ତ୍ତମାନ ଜାତି ହିତ ଦୃଷ୍ଟି ନ କରି ନିଜାନ୍ତ
 ହେବୁ ଉପାଦାନ ପକ୍ଷ ପକ୍ଷର ଦୁର୍ଲଭର
 ସମ୍ପର୍କରେ ନିର୍ଦ୍ଦେଶ ଉପାଦାନମାନ ଶ୍ରୀମତୀ ଦେବୀ
 ଶ୍ରୀମତୀ ଦେବୀଦାସମାନଙ୍କ ଦ୍ୱାରା ଉପାଦାନ
 ଗଣନ ଦେଖାଦାନମାନଙ୍କ ଦ୍ୱାରା ଉପାଦାନ
 ଦେବାକୁ ବାଧା କରିଅଛନ୍ତି । ଅନେମାନେ ଦେଖାଦ
 ଦର ଦେଖିଅଛନ୍ତି ଯେ ଚେ ଦୁର ମାସରେ
 ୨୮ ଟା ଜଣମା ଉପାଦାନ ବାଦୀମାନଙ୍କ ଦେ
 ଚହି ମଧ୍ୟରେ ଦେବର ପ୍ରକାଶକ ଟ ୫୦୦୦ ବା
 ଓ ତତୁକୁ ମୁକ୍ତର ସମ୍ପର୍କ ସମ୍ପର୍କାୟ ୫ ଟା
 ସୁନା ମାତ୍ର ୧୭ ଟା ଟ ୧୦୦ ବାବୁ ଜଣା ଏବଂ
 ୨୫ ଟା ଟ ୧୦୦ ବାବୁ ଉକ୍ତ ଓ ଟ ୫୦୦ ବାବୁ
 ଜଣା ମୁକ୍ତର ସମ୍ପର୍କ ସମ୍ପର୍କାୟ ଥିଲେ । ଏମନ୍ତ
 ହେବୁ ସମ୍ପର୍କରେ ନିର୍ଦ୍ଦେଶ ଉପାଦାନ ସମ୍ପାଦକ ସମ୍ପ-
 ର୍କରେ ପ୍ରକାଶ ଦେବର ଦେଖାଦାନଙ୍କୁ ଶ୍ରୀମତୀ
 ଦେବୀ ବଡ଼ ଦେଖାଦାନ ଏହା ସମସ୍ତେ ଦୂର୍ବ
 ପାଲଟି ଏବଂ ଅନୁର କିମ୍ବା ଏମନ୍ତ ନଦେ
 ହେ ସମସ୍ତେ ଉପାଦାନ ସମ୍ପାଦକରେ ଏହାନ୍ତ
 ଶ୍ରୀମତୀଙ୍କୁ ଦେବ । ଏହା ଦେଖି ଅନୁମତ

ସହଯୋଗୀ 'ମନୋରମା'ର ସହଜ ଅନୁମୋଦ
 ବୋଲିବାକୁ ଦେବ ଯେ ସେ ଯେଉଁ ପକ୍ଷପାତ-
 ଚାର ଅପଣା ଦରୁଅଛନ୍ତି ତାହା ଅପଣାତ
 ନୁହେଁ ଅଥବା ଏ ଦେଖାଦାନଠାରୁ ସେ
 ଦାବିମାନେ ଶେଷ ଦେବୁ ।

ମାତାମା କଥା କିମ୍ବା ଯୋଗଦାନରେ
 ପ୍ରମାଣର ହିନ୍ଦୋପାଦାନ ସମାଲୋଚନା ନାମ୍ନୀ
 ପକ୍ଷରେ ମନୁଷ୍ୟ ଅନେମାନେ ଏଥିପ୍ରକାଶ
 ପ୍ରକାଶ କରିଅଛନ୍ତି । ଉକ୍ତ କିମ୍ବା ଅନେମାନେ
 ବକ୍ତୃତ୍ୱକୁ ବଦଳିଲେ ଗତ ଅପ୍ରେଲ ମାସର
 ସେହି ପକ୍ଷରେ ପ୍ରକାଶିତ ତାଙ୍କ ସୁନାନ୍ତ ଅନ୍ୟ
 କଥା କିମ୍ବା ଦେବେତ ପ୍ରକାଶ ପ୍ରକାଶ
 ଦେବାର ଅବଶ୍ୟକ ବୋଧ ହେଉ ଅଛି ।
 ଚହିରେ ଲେଖା ଅଛି କି ଏ ଓ ପ୍ରକାଶ
 ଲେଖାର ନିମାଣ ଲେଖକ ସେହି ଲେଖକ
 ଜାତିରେ ଶ୍ରୀ ବାସୁଦେବ ଦାସ ଓ ନ୍ୟାୟାୟ
 ଦାସଙ୍କୁ ପ୍ରଥମରେ ଗୋଟିଏ କଥାକୁ କିମ୍ବା
 ହେଲେ ସେ କଥା କିମ୍ବା ଉତ୍କଳରେ ପ୍ରକାଶ
 ହେଲେ ଲେଖକ ଦାଦାଦେବଙ୍କ କଥା ଅପେ ।
 ଏ ସମ୍ପର୍କ ଦାସଙ୍କୁ ମନ୍ତ୍ରଣୀରେ ବକ୍ତୃତ୍ୱର ଉଲ୍ଲ
 ହୋଇଥିଲେ, ଉକ୍ତ ଗଣନୋକ ଲେଖକ ଓ ଅନ୍ୟ
 ଦାସଙ୍କୁମାନେ ସେହି ଲେଖକ ପ୍ରକାଶ ଏପରି
 ଉକ୍ତପ୍ରକାଶ ହେଲେ ଯେ ସେହିମାନେ ଏ କିମ୍ବା
 ମନୋମତ ଓ ଯୋଗଦାନ ଦରୁଥିଲେ ସେମାନେ
 ସୁଦ୍ଧା ସେହି ଲେଖକଠାରୁ ଅନୁର ହୋଇ-
 ଗଲେ । ତନ୍ତୁ ଜାଲର ଗଲେ ଉତ୍କଳପତ୍ରିକା-
 ସଲରେ କଥା କିମ୍ବା ବକ୍ତୃତ୍ୱର ଏପରି
 ଦ୍ୱାସ ହୋଇ ଅର୍ଥଲ ଯେ ଏବଂ ଟ ମଧ୍ୟରେ
 କାସୁମାନେ ବାରିନୋଟି କଥା, କିମ୍ବା
 କିମ୍ବା ହୋଇ ଯାଇଅଛି । ଏବେ ଜିତ ସାଧ-
 ରଣ ଚହିର ଉପାଦାନର ଦୃଷ୍ଟିରେ ଅଛନ୍ତି,
 ଅନୁର ଉପାଦାନ ଉପାଦାନ ପକ୍ଷରେ ଏବଂ
 ଚହିପ୍ରକାଶ ଶ୍ରୀମତୀ ମାନଙ୍କର ସହାନୁଭୂତି
 ଓ ଯୋଗଦାନ ହୋଇଅଛି । ସ୍ୱତନ୍ତ୍ର ପ୍ରକାଶିତ
 ଯୋଗଦାନ ଲେଖକ ଉକ୍ତ ଲେଖକ, ଲେଖକ
 ଉକ୍ତପ୍ରକାଶ ଦାସ ଓ ପ୍ରାଚୀନ ସମ୍ପାଦକଙ୍କ
 କଷ୍ଟାପର ହେବ ଦେଲେହେଁ ତାଙ୍କର କାନ୍ଧ
 କଥା କଥାର କିମ୍ବା ଦେବଲ ନଗର
 ନିମାଣ ବାବୁ ଜନଦାନଙ୍କ ପ୍ରକାଶ ସହଜ
 ନଦେରେ ହୋଇଅଛି । ଦକ୍ଷିଣରେ ବକ୍ତୃ
 ଦାବିମାନେ ମଧ୍ୟ ପ୍ରାଚୀନ ଦେବର ହେବୁ
 ଅଟନ୍ତି ଓ ଅନେକ ଦୃଷ୍ଟିରେ ଏ କିମ୍ବାରେ
 ସମ୍ପର୍କ ପ୍ରକାଶ ଦରୁଥିଲେ । କିମ୍ବା ଶ୍ରୀମତୀ
 ଅନ୍ୟ, ଉକ୍ତ, ଦୃଷ୍ଟି ଓ ଶ୍ରୀ ଏପରି ଅନେକ
 ଲେଖକମାନେ ଦେଇ ଅଦାଲତ ଦରୁଥିଲେ ।

ଦେବଦାନଙ୍କୁ ସହରେ କିମ୍ବା ଦର୍ମ ସମ୍ପର୍କ
 ହୋଇଥିଲେ ଓ କିମ୍ବା ପ୍ରକାଶର ସହଜ
 ଶ୍ରୀମତୀ ଓ ଶ୍ରୀମତୀରେ ଚହିର ଅଦାଲତ କର
 କଥା ସ୍ୱତନ୍ତ୍ର ପାଠ କରିଥିଲେ । ଏହା ଦର୍ଶନ
 ଲେଖକର ବକ୍ତୃ ମନୋମତ ଓ ପ୍ରାଚୀନ
 ହୋଇଥିଲେ । ଅନୁମାନଙ୍କ ବକ୍ତୃତ୍ୱ ଏହି ଶେ
 ଜନମୋହନ ବାବୁଙ୍କ ଆଦର୍ଶର ଉକ୍ତ ସମ୍ପର୍କ
 ପ୍ରକାଶ ଅଟେ ସେ ଅଧିକରେ ଓ ତାଙ୍କ
 ସୁନାନ୍ ମଧ୍ୟରେ ଏଥିପ୍ରକାଶ ବାରିନୋଟି କଥା,
 କିମ୍ବା ହୋଇ ଯାଇଅଛି । କେବଳ ଏହିପରି
 ବିବେଚନାରେ ଉକ୍ତପ୍ରକାଶ ଅନୁର ତାଙ୍କ କିମ୍ବା
 କଥାର କିମ୍ବା ସମ୍ପର୍କ ଏବେ ଆଲୋଚନ
 ଓ ଲେଖକମାନଙ୍କ ଆବଶ୍ୟକତା ଦେଖାଯାଉ
 ନାହିଁ ।

ଦୂର୍ଲଭର ଅପଣା ।

ଅନୁମତ ଏ ପ୍ରକାଶରେ ଏ ଦରର
 ପ୍ରଧାନ ଚର୍ଚ୍ଚା ହୋଇଅଛି । ଗତ ଦିନ ୫ ନୁ
 ଉକ୍ତର ଦର ଜମାଗତ ବକ୍ତୃତ୍ୱରୁ ପ୍ରକାଶ
 ଯାହା ଶ୍ରୀମତୀ ସେ ୨ ର ଥିଲେ ତାହା ସେ ୨
 ର ବା ସେ ୫୫ ହେଲେ । ଦୋହାନରେ
 ପ୍ରକାଶର ଉକ୍ତ ଶ୍ରୀମତୀମାନ ଦେଖାଯାଉ
 ନାହିଁ । ଦୂର୍ଲଭର ଉକ୍ତପ୍ରକାଶର ଉକ୍ତ
 କେହି ଦୋହାନ ହେଉ ନାହିଁ । ଦେବେ
 ମୁକ୍ତା ଓ ଗଣନ ଲେଖକ କିମ୍ବା ଦୋହାନ
 ବା ଲେଖକରେ ଏକଦେବ କିମ୍ବା ଉକ୍ତପ୍ରକାଶ ।
 ସନ ୧୯୦୭ ସାଲ ବା ୧୫୫୫ର ଦୂର୍ଲଭ ଅନୁ-
 ମରେ ଲେଖକ ହୋଇଥିଲେ ଓ ସେହି ଲେଖ-
 କମାନ ଲେଖକ ହୋଇଅଛି । ଅନୁର ପ୍ରକାଶ
 ଅଦାଲତ ମତସହରେ ଦେଖାଦାନର ଉକ୍ତ ହୋଇ
 ଥିଲେ । ମାତ୍ର ଏ ପ୍ରକାଶରେ ଉକ୍ତପ୍ରକାଶ ଦ୍ୱାରା
 ଉପାଦାନ ଅପଣା ଅନେକ ଉକ୍ତ ହୋଇ ସୁଦ୍ଧା
 ନୁଅ ବିକଳୋପାଦାନ ଅନୁମାନଙ୍କର ମତାଦ
 ଦିନା ଅପଣା ଅଟେ । ଦେଖାଦାନର ଉକ୍ତର
 ଦର ଅନ୍ୟ ମତାଦ ଦେବକୁ ମତାଦନ-
 ମାନେ ଲେଖକମାନେ ଏହାକୁ ଉକ୍ତ ଲେଖକ
 ପ୍ରକାଶର ଏଠାର ଦୂର୍ଲଭର ପ୍ରଧାନ କାରଣ
 ବୋଲି ଜଣାଯାଏ । ଏଥିର ପ୍ରକାଶର
 ଉପାଦାନ ବକ୍ତୃତ୍ୱର ଅନ୍ୟ ଉକ୍ତ ଦେଖି ନାହିଁ ମାତ୍ର
 ଏକ ପ୍ରକାଶର ଏହାପ୍ରକାଶ ଅନ୍ୟ ଅପଣାକୁ
 ଉପାଦାନ କରୁ କରୁ କଥାସୂଚକର ବୋଧ
 ହେଉ ନାହିଁ । ପକ୍ଷରୁ ଉକ୍ତ ଅପଣା ଲେଖକ
 ଅପଣା ପ୍ରକାଶ ହେବାର ଅପଣା ନ ଥିବା ସୁଲେ
 ସେ ପ୍ରକାଶର ଉପାଦାନ କରୁ କରୁ କଥାସୂଚକ
 ଉପାଦାନର ସମ୍ପର୍କ ନାହିଁ । ମତାଦନର
 ଏଠାର ଉକ୍ତ ଲେଖକ ଦିନେଗର ସାହେ-
 ବଙ୍କ ଏ କଷ୍ଟରେ ଦୂର୍ଲଭର ଦରୁଥିଲେ ।

ପଲକମାୟାକି ଫୋଡ଼େ ସେଠାଠି ମାଜିଷ୍ଟ୍ରେଟ୍ ମଧ୍ୟ ବ୍ୟସ୍ତ ହୋଇଥିଲେ । ସେମାନେ ଅବଶ୍ୟକ ଏ ଦୃଷ୍ଟି ନିତ୍ୟରେ କରୁଛନ୍ତି ତେଣୁ ସବୁ ଅଛନ୍ତି । ଉପମାନଙ୍କ ଭବେନକାରେ ସରକାର ଦୁଃଖୀ ପ୍ରଭୃତି ପ୍ରଦେଶରୁ ମୂଲ୍ୟ ଅଣାଇ ସରକାର ଉପରେ କରୁଥିବା ଦରକାର ଶୀଘ୍ର ବ୍ୟବସ୍ଥା କରି ଦେଇ ରଖାଯିବ ନାହିଁ । ଏ ଦର୍ତ୍ତ ପ୍ରଥମରୁ ନିଜ ଅସୁବୁଦ୍ଧି ସେତେ ସେପରି ହୋଇଅଛି ଏଣିକି ଫୋଲଡ଼ ଦେଲେ ମଧ୍ୟ ଅଠି ଦୁଃଖୀଙ୍କରୁ ଅଧିକ ସମ୍ପାଦନ ହେବ ନାହିଁ । ଲାଭ ବୈଧ ଅଧିକ ସମ୍ପାଦନ ଉପରେ ଏପରି ଅବସ୍ଥା କରା ଉଚିତ ନୁହେଁ । ଚର୍ଚ୍ଚିତ ପ୍ରକାରର ନିମନ୍ତେ ଶବ୍ଦଶ୍ରମେଣ୍ଡ ଶୀଘ୍ର ପ୍ରସ୍ତୁତ ହେବା କାରଣ ଅନୁମୋଦନ ଏହାକୁ ଅନୁକୂଳ ହେବୁ । କିଛି ବାକିମାନଙ୍କ ଦେଖିବୁ ଫୁଲି ଅବସ୍ଥା ନିଜେ ଦୂରୀକା ପ୍ରତି କୃଷେଣ ସରକାର ଦେଉଛନ୍ତି । ସମାଜୀ ବାଦୁତନୋ ବା ସୁଲକ ପ୍ରକାର ଉପରେ କର୍ତ୍ତବ୍ୟ ତରଳ କରାଯିବ ନାହିଁ । କିନ୍ତୁ କର୍ତ୍ତବ୍ୟମାନଙ୍କ ଉପରେ କର୍ତ୍ତବ୍ୟ ଦରକାର ସେ ନିରାପଦ ଦେବ ଗତ ଦରକାରୀ ଗଠନରେ କର୍ତ୍ତବ୍ୟ ପ୍ରକାର ପ୍ରମାଣ କରୁଅଛୁ ସାଧାରଣ ମୂଲ୍ୟ ଏ ସମ୍ପ୍ରାଦ୍ୟରେ କୋରୁ ସେ ମଧ୍ୟ କରୁ ଅଧିକ ହୋଇ ନ ଥିବା ପ୍ରକାରେ ପ୍ରକାର ଗଠନରେ ବାଲେଶ୍ଵର ସେଠାରେ ଅର୍ଥାତ୍ କଟକ ସେ ାର ରେଖା ହୋଇ ଅଛି । ଏ ଦର ପ୍ରାୟ ଏତମାସ ପୂର୍ବେ ଏନମରରେ ଥିଲା ।

ନାଗପୁରୀର ପରିସର ।

କଟକଦେଶରେ ନାଗପୁରୀର ପରିସର ବା ନାଗପୁରୀର ନାଗପୁରୀର ଅବ ଚଳୁଥିବେତଦାମରେ ଗୋଟିଏ ଟିକା ସମାଜ ଦେବେତ ମାସକେଲ ପ୍ରାୟ ଦେବାଳୀ ପାଠକମାନଙ୍କୁ ନିଶା ଅଛି । ଏହି ଫଳରେ ପ୍ରାୟତଃ ଉତ୍କଳ ଉପଲକ୍ଷରେ ଦେହୁଦ ଫଳକାର ପ୍ରକାରର ଗାଜନଦଳ ସୁଦ୍ଧରେ ଗୋଟିଏ ସର ହୋଇଥିଲା ଏକ ଦେହୁଦ ଲେକ ସେଠାରେ ଉପସ୍ଥିତ ହୋଇଥିଲେ । ଗାଜୁ — ସମ୍ପଦାସୀ ଗୋଷ୍ଠି ସରକାର ସମ୍ପଦ ଲେଖାଦରୁଥିଲେ । ସେକେ-ସେ ଶସ୍ତ୍ର ଅଧିକାରୀ ଗୋଟିଏ ରାଜ୍ୟ ପାଠକଲେ । ଚର୍ଚ୍ଚିତୁ ନିଶାକର ଗୋ ସରକାରର ଅର୍ଥାତରେ ଫଳକାରୀ ବୋକିଲାରରେ ଗୋଟିଏ କଲେଜ ଓ ଶୁଲ ଏହିମାସ ଅରମ୍ଭକୁ ପ୍ରକାଶିତ ହୋଇଅଛି ଏବଂ ଚର୍ଚ୍ଚିତେ ପ୍ରାୟ ୫୦୦ ଶୁଳ କରକ ହୋଇଅଛନ୍ତି । ସେମାନେ ଏହା ଦେଖିବା ୭ ଶରୁ ଅଧିକ ଶୁଳ

ମଧ୍ୟକୁ ବଢ଼ିହୋଇଅଛନ୍ତି । ତଲେକାବର ବ୍ୟୟ ନିବାରକ ନିମନ୍ତେ ସାଧାରଣ ଏବଂ ନାଜୀର ସାମସିକ ନାନଦ୍ଵାରା ଏପର୍ଯ୍ୟନ୍ତ ମସିହ ପ୍ରାୟ ୪ ବକାର ବକାର ଅସୁର ସଂଗ୍ରାହ ହୋଇଅଛି ଏବଂ ମେପର ସାଧାରଣ ଉତ୍ସାହ ଦେଖାଯାଉ ଅଛି ଚର୍ଚ୍ଚିତେ ଅଧିକ ଦୃଷ୍ଟିଦେବାର ଅଧ୍ୟାୟ । ରାଜ୍ୟର ପାଠକେ ଉତ୍ତୀର୍ଣ୍ଣ ଶୁଣମାନଙ୍କୁ ପଦର ଓ ସାଧାରଣଦରମାନ କରକର କରଗଲ । ସରକାରରେ ସର ସୁରୁଦାସ ବାଦୁର୍ଣ୍ୟ ପରମ୍ପର ଉଦ୍ଦେଶ୍ୟ ଓ ଦାର୍ଯ୍ୟପ୍ରଣାଳୀ କ୍ରମାନ୍ତର ଦୂରୀକା ଦେଲେ । ସେ ଚର୍ଚ୍ଚିତେ ନ ନାଜୀକୁ ବର୍ତ୍ତୁଛି, ନାଜୀକୁ ସଂସାର ଓ ନାଜୀକୁକରରେ ପ୍ରାଣ ଓ ପ୍ରକାର ସାହୁଦ୍ୟ, କଲନ, ନରଦାସ, ଦର୍ପନ ଓ ବ୍ୟବହାରକ ଶିକାକ ଶିକାଦେବା ଏହି ପରକ୍ଷର ଉଦ୍ଦେଶ୍ୟ ଅଟେ । ସରକାର କରକଦ୍ୟାଳକୁ ସଙ୍ଗେ ଏହା ପ୍ରକାରକାର କର ଚର୍ଚ୍ଚିତ ସାଧାରଣ କରକ ଓ ଶୁଣମାନେ ଚଂସଳ ଓ ମାଗୁଗଣା ପିଆଦଳେ ସେ ସାହାର ରୁଚିଅନୁସାରେ ମାଗୁଗଣାରେ ଲକ୍ଷ୍ୟକାର, ଦର୍ପନ କଲନ ଶିକାକ ଶିକା କରପାରିବେ । ସେ ପର୍ଯ୍ୟନ୍ତ କରକଦ୍ୟାଳକରୀର ଏହି କଲେଜ କରକେ ନ ଦେବ ସେଠାରେ ଏଠାକୁ ଉତ୍ତୀର୍ଣ୍ଣ ଦେବା ସମ୍ପାଦନେ ସରକାରୀ କରକ ଲବ ବା ଉତ୍ତୀରକ ବ୍ୟବସାୟ କରକାରୁ ଯୋଗ୍ୟ ହେବେ ନାହିଁ ସରକାର ମାଟ ସରକାରୀ କରକମାନେ ଉତ୍ତରଦକାରରେ କରକ ହୋଇ ଅଛି ଏବଂ ଉତ୍ତୀରକ ବ୍ୟବସାୟ ଏକେଲେକ ଅକଲମତ କରକଅଛନ୍ତି ଯେ କଦାପି ଲାଭବା ନିବାରକ ଟିକାଟିକି ପଡ଼ିଅଛି । ସେହିମାନେ ଏହି ଦୁଇ ବ୍ୟବସାୟ ଲେକ୍ଷରେ ସେମାନେ କରକଦ୍ୟାଳକରୁ ଅନୁର୍ଣ୍ଣ କଲେଜ ଓ ଶୁଲରେ ପଡ଼ିବେ । ମାଟ ସେହିଦୁଇ ବ୍ୟବସାୟ ଉତ୍ତୀରକର ସାକ୍ଷୀ ନିବାରକ ଅନେକ ଉତ୍ତୀରକ ଅଛି ଏବଂ ସେ ସମସ୍ତ ସକାଶେ ଶୁଣମାନଙ୍କୁ ପ୍ରସ୍ତୁତ କରକା ହାକର ଏହି କଲେଜ ଓ ଶୁଲ ପ୍ରସିଦ୍ଧ ହୋଇଅଛି । ଏଠାକୁ ଉତ୍ତୀର୍ଣ୍ଣଦେବା ସୁବକ ମାନେ ସେ ସମସ୍ତ ବ୍ୟବସାୟ କର ପାରିବେ ଏବଂ କରକଦ୍ୟାଳ ଅଧ୍ୟାୟ ଦେଖି ସେହିମାନେ ଶିକାର ଅଧିକ ତରୁଦାହାନ୍ତି ସେମାନଙ୍କର ଉତ୍ତୀରକ କରକ ଓ କମେ ଦେଖିଲେ ନାନା ପ୍ରକାର ଶିକା କ୍ରମାନ୍ତର ଦେବ । ପରକ୍ଷର ଉଦ୍ଦେଶ୍ୟ ଦାର୍ଯ୍ୟଦାସ ଦେବେଦୁର ସମ୍ପାଦନ ହେବ କରକମାନେ ଦୋଲକାର ୯ ଗାରେ । ମାଟ କରକମାନେ ଶୁଣକର ଏବଂ ସେହିମାନେ ଏହି ଶାଧୁଦାର୍ଯ୍ୟରେ ସର ଓ ପରକ୍ଷର କରୁଅଛନ୍ତି ଏବଂ ସେହିମାନେ ପ୍ରଶଂସାକୁ ବଦାକରା

ଦ୍ଵାରା ଚର୍ଚ୍ଚିତ ସାଧାରଣ କରକାରୁ ପ୍ରମୁଖ ହୋଇଅଛନ୍ତି ସେମାନେ ଅଧିକ ଅଧ୍ୟାୟର ପାଟି ଅଛନ୍ତି । ଅନୁମୋଦନ ଏସବୁ ସରକାରୀ ନିମନ୍ତେ ଉତ୍କଳକଠାରେ ଗାଠିକା କରୁଅଛି ।

ଦେଶୀନିତ୍ୟ ।

କରକର୍ତ୍ତା ଏହି ସମୟରେ ଦେଶୀନିତ୍ୟକର ଏ କରକଦାସିକର ମତ ସେପରି ଶାନ୍ତ ହୋଇଥିଲା ବାହା ଦେଖି ସୁଦେଖାକରମାନେ ନିତ୍ୟ ମାନେ ବଡ଼ ଅନୁକୂଳ ହୋଇଥିଲେ ଏବଂ ଅଧା ଦେଖୁଥିଲେ ସେ ଶୀଘ୍ର ଦେଶୀନିତ୍ୟର ଅବକରକ ଓ ଏଦେଶର ଗଠନ କରୁଥିଲେ କରକ କ୍ରମେ ସେହିଦିନ । ମାଟ ସେତେ ଦୁଇ ଅଧା ଟିକାଅଧିକ କେତେ ଦୁଇ ଶର ହୋଇ ନାହିଁ ଏସବୁ କେହି ଏମନ୍ତ ଦୂରକେ ନାହିଁ ଯେ ଦେଶୀନିତ୍ୟ ପ୍ରତି ଲେକକର ମତ କରକ ଶାନ୍ତ ଅଛି । ଅନୁମୋଦନ କରକା ଏକକେ ସେ ପକ୍ଷର ଉତ୍ତୀରକ ଦୂରକେ ନ ହୋଇ କରକ କରକ ଶିକାକ ହୋଇଅଛି । ପ୍ରାୟତଃ କରକ ଏବଂ କରକ ଦାର ଉତ୍ତରକ ଅନେକନାକୁ ଏହା ଶିକାକ ନିଶାକାର । କରକଦାରକର ଅନୁକୂଳ ଦେଖି କରକମାନେ କରକ ଦର ବଦାକ କମିଲେ ସୁଦ୍ଧା ଅନୁକୂଳ ଦୂରା କରା ସରକ ଦେଖି କରକ ଦାରମାନେ ସେ କରକୁ ହୁଇଲେ । ପ୍ରାୟତଃ କରକ ମାନକର ଦୂରକେ ଓ ପାଟି ନାନା କିମ୍ପା ସେ ମାନେ ଅଳ କରକ କଟକ ପ୍ରକାରକିମ୍ପାକି ମନ ଦୂର କରକ ବ୍ୟବସାୟ ରଖାକ କରକ ଉପାୟ କରକାକୁ ଅନମ । ପୁଣି ଅନେକ କରକ କରକାଳକୁ ବ୍ୟବସାୟ କରକ ନ ପ୍ରାୟ ମୁର ବା ଚର୍ଚ୍ଚିତ ବ୍ୟବସାୟରେ କରକ କରକ କରକ ଦେଖିଅଛନ୍ତି ଏବଂ କରକା ଅଧ୍ୟାୟ ସାହୋର ଯାଇଅଛନ୍ତି । ଅନ୍ୟ କମରେ କରକଦାରମାନେ ମଧ୍ୟ ଅଧିକ ଲାଭକର୍ତ୍ତା ପୂର୍ଣ୍ଣ ପ୍ରାୟ ଓ ବସତକର କରକଦ୍ୟାଳରେ ଦୁଇ ପ୍ରାୟତଃ କରକ ଶାନ୍ତ କଲେ ନାହିଁ । ଏହିରୂପେ ଗୋଟିଏ କରକ ପ୍ରକାଶକରୀ ଦୁରକର ବାରକାୟ ଲଠି ଏ ଦୂରକା ଦେଖିଅଛନ୍ତି । ସମସ୍ତେ ନାଜୀକୁ ଦୂରକର ଯେ ଲାଭକର ଅଧ୍ୟାୟ ପ୍ରଦେଶର ଦୁରକ ମାନେ ଦେଖି ପରକାଳର କରକର ପ୍ରକାର କେତେ ସେ ସରୁ ପ୍ରଦେଶର ଦୂରା କର ପ୍ରାୟତଃ ଦାର୍ଯ୍ୟ ଯୋଗ୍ୟ ଅନାକର ପ୍ରଦେଶକୁ ଅନୁଦାସ ଦେଖୁଅଛି ଏବଂ ସେ ବ୍ୟବସାୟ ଉତ୍ତର ଦେଖୁଅଛି । ମାଟ କରକଦେଶରେ ଏହି ଓ କରକ ନିତ୍ୟର କରକର କରକ ଏବଂ ଅନୁମୋଦନ କରକକରେ ଯାକ କରକ ଅନୁକୂଳ କର ପ୍ରାୟତଃ ମୋଟ ଓ କମ ନିତ୍ୟ ବାଦ

ଶ୍ରୀ ସୋମନାଥଗଣ—ଏହିକର ବଳେଇ ଓ ବୁଲିବେ ପୂଜୁ
 ଶ୍ରୀ କେତେକ କାଳ ବଦଳାଇ ଦୁର୍ଲ୍ଲଭ ସାହାଯ୍ୟ କରିବି
 ଶ୍ରୀକାହାଣ୍ଡ ଯୋଗେ ବଦଳାଣୀ ସାଣ୍ଡି ଶ୍ରୀକାହାଣ୍ଡ ଦେଖି
 ଏହିପଦ ଓ ତତେସ ଦେଖିବ ସତେ ପ୍ରକାଶ କରଣାରି
 ଲେଖିଅଛୁ ।

ମାଣସାକ୍ତି ପ୍ରକାଶନେ—ସପ୍ତମ ଶକା ଶମରେ
 ଉପେକ୍ଷା ଖଣ୍ଡ କେ କାଳ କେ ମେଲାଇ ପ୍ରମୁଖ
 ଏପଦକାଳ ପ୍ରକାଶିତରାଗ ଘାତଲେ ସୁଦ୍ଧା
 ଶ୍ରୀକାହାଣ୍ଡ ଦେଖାଇ ରଖିବେ, ଉଡ଼ିବେ ବାହା ସାଣ୍ଡି
 କରୁ କେନାତ ଏବଂ ବ ଉପେକ୍ଷାକରୁ ଘାତା ଶୋଭାପା
 ଲେଖିଅଛୁ । ଏକା ବଦ୍ଧୁବା ଦା ମନୋବିଧି ପ୍ରକାଶ
 ପଦ୍ୟେ ।

ପୁସ୍ତକାଳୀ ଦେବେଶେ—ସୁଦ୍ଧ ଭେଦଧର୍ମି କାର୍ତ୍ତିକ
 ମୋହନର-ବିଶ୍ୱକ୍ଷେତ୍ର ମକର ମନେକରଣ ଓ ସତ୍ୟ
 ନିଶିକା ସତତ । ସାଧାରଣ ରାଜ୍ୟୋଚନା ଦେଖି ଚେର
 ନାହିଁ ।

ପ୍ରେସକପିଟି ।

ସକ୍ରମେଣକଳ ମହାନତ ନିମନ୍ତେ ଅନୁମୋଦିତ
 ମାତେ ଦାସୀ କୋଟ୍ଟି ।

ମାତାବର ଶୟର ରାଜ୍ୟପଦାଳ ସୁମୋଦ, ସମ୍ପାଦକ
 ମହାନ !

ଏହି କଳିକା ଶକ୍ତି ଅନ୍ତର୍ଗତ ଗଞ୍ଜାଳକ୍ଷରେ
 ମନେପରଦୁର୍ଦ୍ଦୀ କିନ ଗୋଟିଏ ପାଗଳ ଶରାଳ
 ଉପସ୍ଥଳ ହୋଇ ପ୍ରାୟ ଗାଁ ଶା ମଧ୍ୟରେ
 କିଏ ବାଧୁ କାମେଠେ, ରଦୁସର ଦକଷରେ
 ଲେକମାତେ ଏବେକର ସ୍ୱାଧୀନ ହେଲେ ସେ
 ତେହୁ କଳା ଶକ୍ତି ରେ ସୁଦ୍ଧୁ କାହାପକାକୁ
 ସାଦାରୀ ହୋଇ ନ ଥିଲେ, ଏ ପ୍ରକାର ଦେବା
 ଦେଖି ମାତାମାୟ ଶୟର ପ୍ରକାଶକ ପଦକା-
 ଶୟର ମକୋଦୟ ପଦପାଳ ଦିଗେଶଜା ଦେବର
 ସେହୁକର ଅପମାନ ସ ଏ ଶା ସମସ୍ତରେ ଉକ୍ତ
 ପ୍ରେସ ପ୍ରକାଶକୁ ମସଲରେ, ଏବଂ ପ୍ରକାଶକଙ୍କୁ
 ବ୍ୟକ୍ତିପତକକୁ ପ୍ରକାଶ ଦାସୀକାଳ ପଦାକାଶକୁ
 ସାଧୁ କିଶୋର ଦୁର୍ଲ୍ଲଭନିମନ୍ତେ ଅଦେଶ ଦେଲେ
 କେଶାକଳ ମଧ୍ୟକୁ ହେବକ କ ଏ ଶା ପିକାକୁ
 ପ୍ରୀତିତ ହେବାକୁ ସମାପକର ପ୍ରକାଶ ସିକାକୁ
 କର ବୁଲିଗଣାବଟ ବଦା ହସାନ ବସି ଅନୁଷ୍ଠ
 କୋ ନିଜା ସକଳୋଷକୁ ପ୍ରକାଶ ଦେଇ ଅନ୍ୟ-
 ଜାବାଦ ଦୋଇଅଛୁ ।

ଉଦ୍ଦତ୍ତ
 ଶ୍ରୀକାମୋଦର ଦାସୀପଦାକାଶକ
 ୨୫୮୮୦୭
 ପଦକାଶକୋଳ । ୩ । କଳିକା

ମହାପତ୍ର ?
 ମହାମହାମାନର ଶୟରୁ ଚକ୍ରର ଶକ୍ତିର
 ମାଜିଷ୍ଟ୍ରିଟ୍ ସାହେବ ମହୋଦୟ ଏଦପାଳ
 ଘସ୍ତକୁ ବିଭବ ପରସ୍ପରେ କୋଃ ସମ୍ପର୍କାୟ
 ଦକୋବସ୍ତୁ ଓ ସିକାର ଅତି ତରକାର ପ୍ରଧାନ
 ଉଦ୍ଦେଶ୍ୟ ଅଟେ ତଦୁପାରେ ତା ୧୮୮୮-୯୭
 ଉଦ୍ଦେ କଳରମସ୍ତର ଶ କଳାଟ ସହଚ ଅତି
 କରବାକୁ ବିଭକମାନ ତଲେ । ଅତି ଓ ଭାଷି
 ସମସ୍ତ ଓ ଚକ୍ରି ର ଯୋଃ କରସ୍ତମାନ ଦରଦାରି
 ସ୍ଥାନ ଚାକା ସମସ୍ତ ଅତି ବିଭକମସ୍ତର ଶ
 କଳା ଘୋମାନ ଦେଖିଲେ ଦୁର୍ଲ୍ଲଭ ନକରଟ
 ବଶ ମଧ୍ୟରେ ନିଜୁ ଶେ ପରିମାଣରେ ବାକା-
 ରଲେ କରୁକୁ ଗୋଟିଏ ଦୁଃଖ ମାଳ ଶାଳ
 ପାଶୁଲ କାହିଁ । ମା ଗୋଟା ଅତି ତଦୁପାଳ
 ସାହେବକ ବ୍ୟବଚ ଅତିଲେ ଦେବଲ ରାଜ
 ଓ ସାହେବ ବୁଲି ମାରଦେ ଅନ୍ୟ ଦେହୁ ନ
 ମାଲକେ ଏପଲ ପ୍ରସ୍ତାନ ସୁଦାକୁ ଅନ୍ୟନ୍ୟ
 କାଶାପ ମାତେ ଦେଖା ଅଦେକ ନିଜୁକୁ
 ଶକ୍ତିଦେଲେ ।

ପ୍ରକାଶ ଆଜୁ କେ କଳା ଦପ୍ତା ଏ ତଲ
 ମଧ୍ୟରେ କଳା କଲେ ଉକ୍ତ ସସଇ ସୁ ଚକ୍ର ପର
 ବାଧୁ ମହା ଅତୁଲ ସକ୍ଷଷ୍ଟ ।
 ୨୮୮୮-୯୭ କପାଦ
 ବଳସମସ୍ତର ମ ଶ ଚି ନ୍ଯାନଶି ପ୍ରକାଶକ

ରାଣ୍ଡାପ୍ତ ।

- କାକୁ ଶ୍ରୀ କୋଲେକଟହାର ପାମାୟକ ୩୨୭ ୫ ୧୯୦୮
- କୋଷାକାଳ ନାଦକ ସୁଦ୍ଧାକାଳେ ସୁଦ ୫ ୯
- ବ୍ୟକ୍ତିକାଳ ପଦା କେହୁବ ଦସର ୫ ୦
- କଳାୟକ କର ଚେକାଶା ୫ ୯
- ମହାଶି ଦେମବଦ୍ଧ ମରୁକିଦସର ୫ ୦
- ମାକୁ ଶ୍ରୀ ବରଦସାୟକ ପାମାୟକା ଅଧିକେଦର ୫ ୦
- ଶାଳାକଳ ଦସ ମାହାଜା ୫ ୦
- ଦୁର୍ଲ୍ଲଭକଳ କବି ମନାପଦା ସୁଦ ୫ ୦
- କଳକାଳ ପ୍ରକାଶକ ଦେବଶା କୋଷାକାଳ ୫ ୦
- ଦୁର୍ଲ୍ଲଭ କାଳ କରବଦ୍ଧକର ଚକ୍ରିକା ୫ ୦
- କାଶାକାଳ ମହାଶି ଗାଲକସଦାକାଦେସ ସୁଦ ୫ ୯
- ବାଷ୍ପାକାଳ ସାଡ଼ି ଦଶକାଶି ୫ ୯
- ବରଦକ ସୁଦ୍ଧା କରସ୍ତର ସୁଦ ୫ ୦
- ଦେଖିତ ସୁଦ ଦିନମସୁର କଟକ ୫ ୯
- ବରଦକ ମହାଶି ବାଲପଦା ୫ ୯
- ବରଦକ ମହାଶି କାମର ଘାଟ ବଦ୍ଧକା ୫ ୭
- ଦୁର୍ଲ୍ଲଭ କାଳ ଅଧକାଳ କୋଶାକାଳ ସୁଦ ୫ ୯
- ବରଦକ ଦକ୍ଷି କୋଶି ଚକ୍ରିକା ୫ ୦
- ଦୁର୍ଲ୍ଲଭକଳ ପଦକା ପମାଦସୁଦ କାଲେକର ୫ ୦
- କୋଶାକାଳ ଦାସ ବକାଶ ସୁଦ ୫ ୦
- କୋ । ୩ । କୋବ ୫ ୦
- ଏ ଚମୁଣାକଳ ଅଧା ୫ ୦
- ସାମ ମହାଶି କାମର ୫ ୦
- କାକୁ ଶ୍ରୀ ବରଦେବ କୋଶିକା କୋଶାକାଳ ୫ ୯

ବିଜ୍ଞାପନ ।

ଭରତୀୟ ସନ୍ତାନ

ମାନଦ ବିଜ୍ଞାପକାଳ ତରକାୟୁ ଘୋଟୁ
 ଅନେକ ବ୍ୟାଧି ସହଜ ସମ୍ମାନ ବରଦାକୁ ଦୁଃଖ ।
 କାଳପର ପ୍ରାକମୁକେ ମାଂସପେଶି ଓ ଅଧିକ
 ରୁଚିବବର୍ଦ୍ଧି ସହାସେ ସେମାତଙ୍କୁ ଘୋଟିଏ
 ବିକ୍ରାପର ଏବଂ ଦୁର୍ଲ୍ଲଭମିଶ୍ରଣୀ ଶିଷ୍ୟ
 ଶିବପିତ ଦୁଃଖ ।

SCOTT'S EMULSION

(ସୁକ୍ଷ୍ମ ଉପାଳସନ) ରେ ଶିଶୁମାନଙ୍କର
 ଅସ୍ତି ଦଳ ନିର୍ମମାଣ ସଦାର୍ଥ ପ୍ରକୃତ
 ପରିମାଣରେ ବିକାଶୀକ ଅସ୍ତି ।
 ଏହା ଗୋଟିଏ ଅଦର୍ଶ ଶିଷ୍ୟ । ଅନୁକାଳ
 ମଧ୍ୟରେ ଏହାର ଉପକାରଣ ଅନୁକୁଳ ହୁଏ ।



ଏହା କ୍ରମ୍ପଦାୟ ଶର୍ତ୍ତ କମ
 ହୋଇ ଖାହିଁ ।
 ସମସ୍ତ ଶିଷ୍ୟକହେବାକ
 କହେଲେ ଏହା କିୟ
 କରବାକୁ ହିଲେ ।

Always get the Emulsion with this mark—the Fishman—the mark of the "Scott" process!

ଶୁଣି ଏକ ବାଞ୍ଛା ଉପଦେଶ

ମେନିଂସିଟେକ୍ସୁର କେମିକ୍ସ ଲଣ୍ଡନ, ଇଂଲଣ୍ଡ

ବାଚନାଶକମହୋଷଧି

ଅମାକ, ସଶିକାଳ ପ୍ରକୃତ ସପଦକାଳ ନାତ ଦେବ
 ଚର୍ଚ୍ଚିତ ଲକରେ ଅଲୋ ବା କରତା ସସୁକେ ଏହୁ-ବିଜ୍ଞାନ
 ବୁଦ୍ଧିର ଶିଷ୍ୟ ସନ୍ଦିଗ୍ଧ ଅଟେ । ବାମାନ-ଚର୍ଚ୍ଚକାଳ
 ଦକ୍ଷ ହୁଏ କଳ ଶକ୍ତିର ବାଚନେଶ କରୁକି ଓ କୃତ୍ରି
 ପଳାକାଳ ମଧ୍ୟ ଏହୁ ଅକ୍ତିର ବୃକ୍ଷକାଳା ଶିଷ୍ୟର ପ୍ରକମଦ
 ଦକ୍ଷକାଳକାଳା ସୁଦ ଓ ବଦ୍ଧକେ ଅଧିକାଳୁକେ
 ଅଲୋକା ହୁଏ । ଉପକା ଶ୍ରୀଚକ୍ତି ।

ନିଜ ଦୁର୍ଲ୍ଲଭ କୋ ୧ ୫ ୦ ୩/୪ ୧୯୦୭ ୫ ୮ ୩
 କୋ ୧ ୫ ୦ ୩/୪ ୧ ୫ ୦ ୩
 ନାତ ମସ୍ତକ ସପଦ

Messrs Miszoomdar & Co,
 373 upper Chitpur Road, Calcutta

କଲକତ୍ତା ଶ୍ରୀକାଶ୍ୟକେତକ ପଦ ଦକ୍ଷକୋକ, ୧୯୧୧ ।

ଅତି ଆଶ୍ଚର୍ଯ୍ୟ ଗୀତପନ୍ଥା



ଏକଦା ଅମ୍ଭେମାନେ ସକାଶାୟତ୍ତଙ୍କୁ ଜଣାଇ ଅଛୁଁ ଯେ ଅମ୍ଭେମାନେ ଲମ୍ପୋଥୋ
 ଓଡ଼ିଆର ସର୍ବୋତ୍ତମ ଗୀତପନ୍ଥା ପ୍ରକାଶ କରିବାକୁ ଯାଉଛୁ । ଏହାକୁ ନିଜର ନିଜର ଗୋଟିଏ ଗୋଟିଏ
 ପଦ ପଢ଼ିବା ଦ୍ଵାରା ପ୍ରକାର ଗୀତପନ୍ଥା ଗୀତର ରେକର୍ଡ଼ିଂ ମାତ୍ର ଦେଖାଇ
 ଦେବା ଦରକାର ନୁହେଁ । ପ୍ରକାଶିତ ହେବା ପରେ ଅମ୍ଭେମାନେ ନିଜ ଅତି
 ଉତ୍ତମ ଓଡ଼ିଆ ଗୀତର ରେକର୍ଡ଼ ଗ୍ରହଣ କରିବାକୁ ଶ୍ରୀମୁଖ୍ୟ ଅଭିଳାଷୀ ଅମ୍ଭମାନଙ୍କୁ
 ଶୁଭକାମନା କରିବାକୁ କରୁଛୁ ।

ଶ୍ରୀ ପ୍ରୁଷ୍ଟି ଏକ ବୋମ୍ବେ
 ନାମକର
 ବଣିକ



TRADE MARK
PRUSTY MUKHERJEE & CO.
BALUBAZAR CUTTACK

AN UNEXPECTED OFFER!

A Burma Timepiece to be given FREE to every Purchaser of this watch. Gentleman Watch, keyless, jewelled, Strong, medium size, 36 hours timekeeper. Gtd. for 4 years. Price Rs. 4-8. postage Rs. 8, extra glass & spring free. S. SEN & Co 8-2, Ramkrishna, Bagchi's Lane P. O. Beadon Sqr. Calcutta.

ପ୍ରେମ ବିଜ୍ଞାପନ ।

ଅମ୍ଭେ ଏକତୀର୍ଣ୍ଣ ପ୍ରେମର ସ୍ଵରୂପ କି ହେଉ
 ଯୁକ୍ତରେ ଗ୍ରହଣ କରିବାକୁ ପଡ଼ିବ । ଏହାକୁ ନିଜର ନିଜର ଗୋଟିଏ ଗୋଟିଏ
 ପଦ ପଢ଼ିବା ଦ୍ଵାରା ପ୍ରକାର ଗୀତପନ୍ଥା ଗୀତର ରେକର୍ଡ଼ିଂ ମାତ୍ର ଦେଖାଇ
 ଦେବା ଦରକାର ନୁହେଁ । ପ୍ରକାଶିତ ହେବା ପରେ ଅମ୍ଭେମାନେ ନିଜ ଅତି
 ଉତ୍ତମ ଓଡ଼ିଆ ଗୀତର ରେକର୍ଡ଼ ଗ୍ରହଣ କରିବାକୁ ଶ୍ରୀମୁଖ୍ୟ ଅଭିଳାଷୀ ଅମ୍ଭମାନଙ୍କୁ
 ଶୁଭକାମନା କରିବାକୁ କରୁଛୁ ।

ଶ୍ରୀ ସୁକଦେବ ସମ
 ଚକ୍ରପୁତ୍ର, କଟକ ।

WANTED

All to know that :—
The light of Asia Life Assurance Society, Limited
 Head. office :—VIZAGAPATAM
 is neither a Provident Fund nor a so called LIFE ASSURANCE Co.
 Incorporated under the Indian Companies Act VI of 1882 and XII of 1895.
CAPITAL Rs. 50000.
Funds invested in the Indian Government Security only
 The Society has been started chiefly to place the benefits of Assurance within the reach of middle and poor class of people. Assurances are granted on most approved and scientific Systems; Whole Life, Limited, payments and Endowment from 50 to 500 Rs. Children's Endowment most attractive and profitable. All policy holder participate in the profits of the society divided once in three years

Loans granted on the security of the Policy. The rates are very low. For further particulars Prospectus and forms &c. Apply to —

General Manager
 Wanted English knowing influential Agents. Liberal Salary and Commission.

ସ୍ଵରୂପ ।
 ଏହା ଗ୍ରହଣକାରୀ ଗ୍ରହଣକାରୀ ଏହାକୁ ନିଜର ନିଜର ଗୋଟିଏ ଗୋଟିଏ
 ପଦ ପଢ଼ିବା ଦ୍ଵାରା ପ୍ରକାର ଗୀତପନ୍ଥା ଗୀତର ରେକର୍ଡ଼ିଂ ମାତ୍ର ଦେଖାଇ
 ଦେବା ଦରକାର ନୁହେଁ । ପ୍ରକାଶିତ ହେବା ପରେ ଅମ୍ଭେମାନେ ନିଜ ଅତି
 ଉତ୍ତମ ଓଡ଼ିଆ ଗୀତର ରେକର୍ଡ଼ ଗ୍ରହଣ କରିବାକୁ ଶ୍ରୀମୁଖ୍ୟ ଅଭିଳାଷୀ ଅମ୍ଭମାନଙ୍କୁ
 ଶୁଭକାମନା କରିବାକୁ କରୁଛୁ ।

ଦେଖୁ ଅପ୍ପେକ୍ଷା ଲାଭାଣ୍ଡାର ।
 ଉତ୍ତମ ବୋମ୍ବେ ଏକ ଗୋଟିଏ ଗୋଟିଏ ପଦ ପଢ଼ିବା ଦ୍ଵାରା ପ୍ରକାର ଗୀତପନ୍ଥା
 ଗୀତର ରେକର୍ଡ଼ିଂ ମାତ୍ର ଦେଖାଇ ଦେବା ଦରକାର ନୁହେଁ । ପ୍ରକାଶିତ ହେବା ପରେ
 ଅମ୍ଭେମାନେ ନିଜ ଅତି ଉତ୍ତମ ଓଡ଼ିଆ ଗୀତର ରେକର୍ଡ଼ ଗ୍ରହଣ କରିବାକୁ
 ଶ୍ରୀମୁଖ୍ୟ ଅଭିଳାଷୀ ଅମ୍ଭମାନଙ୍କୁ ଶୁଭକାମନା କରିବାକୁ କରୁଛୁ ।

ମୁଖ୍ୟ ଓ ୫୦୦୦୦ ଟଙ୍କା
 ଏହା ଗ୍ରହଣକାରୀ ଗ୍ରହଣକାରୀ ଏହାକୁ ନିଜର ନିଜର ଗୋଟିଏ ଗୋଟିଏ
 ପଦ ପଢ଼ିବା ଦ୍ଵାରା ପ୍ରକାର ଗୀତପନ୍ଥା ଗୀତର ରେକର୍ଡ଼ିଂ ମାତ୍ର ଦେଖାଇ
 ଦେବା ଦରକାର ନୁହେଁ । ପ୍ରକାଶିତ ହେବା ପରେ ଅମ୍ଭେମାନେ ନିଜ ଅତି
 ଉତ୍ତମ ଓଡ଼ିଆ ଗୀତର ରେକର୍ଡ଼ ଗ୍ରହଣ କରିବାକୁ ଶ୍ରୀମୁଖ୍ୟ ଅଭିଳାଷୀ ଅମ୍ଭମାନଙ୍କୁ
 ଶୁଭକାମନା କରିବାକୁ କରୁଛୁ ।

ଦେଖିବା ସମ୍ପର୍କରେ
 ଦେଖିବା ସମ୍ପର୍କରେ ଦେଖିବା ସମ୍ପର୍କରେ ଦେଖିବା ସମ୍ପର୍କରେ ଦେଖିବା ସମ୍ପର୍କରେ ଦେଖିବା ସମ୍ପର୍କରେ

ଦେଖାପନ୍ଥା । ନେତ୍ରାମୁତ ।

ଦେଖିବା ସମ୍ପର୍କରେ ଦେଖିବା ସମ୍ପର୍କରେ ଦେଖିବା ସମ୍ପର୍କରେ ଦେଖିବା ସମ୍ପର୍କରେ
 ଦେଖିବା ସମ୍ପର୍କରେ ଦେଖିବା ସମ୍ପର୍କରେ ଦେଖିବା ସମ୍ପର୍କରେ ଦେଖିବା ସମ୍ପର୍କରେ
 ଦେଖିବା ସମ୍ପର୍କରେ ଦେଖିବା ସମ୍ପର୍କରେ ଦେଖିବା ସମ୍ପର୍କରେ ଦେଖିବା ସମ୍ପର୍କରେ

ଅବଧୌତିକ ମୁଦ୍ରାଣ କବଚ ।

ଦେଖିବା ସମ୍ପର୍କରେ ଦେଖିବା ସମ୍ପର୍କରେ ଦେଖିବା ସମ୍ପର୍କରେ ଦେଖିବା ସମ୍ପର୍କରେ
 ଦେଖିବା ସମ୍ପର୍କରେ ଦେଖିବା ସମ୍ପର୍କରେ ଦେଖିବା ସମ୍ପର୍କରେ ଦେଖିବା ସମ୍ପର୍କରେ
 ଦେଖିବା ସମ୍ପର୍କରେ ଦେଖିବା ସମ୍ପର୍କରେ ଦେଖିବା ସମ୍ପର୍କରେ ଦେଖିବା ସମ୍ପର୍କରେ

ମାତ୍ରାନ୍ତ ଦ୍ଵାରାକାର୍ତ୍ତର ବ୍ୟବହାରପୂର୍ବକ ଓ ଚେତନା
 ସାହେବମାନେ ଅବସର ଗ୍ରହଣ ହେଉଥିବାକୁ ସମ୍ମାନ
 ଶାଳରେ ମିଳନ୍ତ ଓ ଉତ୍କଳର ସାହେବମାନେ କୃତ୍ରିମ ଦୋଳ
 ଅଛନ୍ତି । ସ୍ଵତନ୍ତ୍ର ଭାବେ ଦେଖାଯିବ ବେଳକୁ ଶକ୍ତି ପଦରେ
 କୃତ୍ରିମ ଭାବରା କାରଣ ଯାହା ମାତ୍ରାନ୍ତ ଦ୍ଵାରାକାର୍ତ୍ତରେ ସଂକ୍ଷିପ୍ତ
 ବ୍ୟବହାରରେ ଦାହା ବଢ଼ିବ ନାହିଁ ।

ବାଲୁକାରେ ଚେତନା ବଳ ବସାଇବାକୁ ଉଦ୍ଦେଶ୍ୟ
 ଗଠିତ ହେବ ସେହିପରିକି ବଳ ଉଦ୍ଦେଶ୍ୟରେ
 ଜାଣିବାକୁ ପରମାତ୍ମ ଅସମର୍ଥ । କଳରେ ଚଳା ଦେବର
 ବ୍ୟବହାର ହେବ ଏକ ଅମୀର ଚଳୁଅ ମନୋହାରୀ ଦେବା
 ଅବସ୍ୟ ସୁଖର ବସ୍ତୁ ।

ଅନୁମାନକର ସଂକୀର୍ଣ୍ଣ ମାନସ୍ୟ ଗୋଟିଏ ମହାସୟ
 ଚନ୍ଦ୍ରର ଗତ ତା ୨୧ ରାତ୍ରେ ଶାନ୍ତି ବଦ ଚନ୍ଦ୍ର ମାତ୍ର
 ତା ୧୪ ରାତ୍ରେ ସେ ଗୋଟାକାରେ ପ୍ରଦୀପନର ଶୁଭ
 ହୋଇଅଛି ।

ଅନୁମାନକର କଳରେ ମାନସ୍ୟ ଗୋଟିଏ ମହାସୟ
 ସୁଖ ଅନୁଭବ ପଦକ ଧର ବସ୍ତୁର ମାତ୍ର ଶୁଭର
 ଉପରେକ୍ତର ବସ୍ତୁ ମାନସ୍ୟ ମାନସ୍ୟ ଦେବା
 ଅନୁମାନକର ୫୦୦୦ ବା ଶେଷାଦିକାରେ ମାନସ୍ୟ ଚନ୍ଦ୍ର-
 ଦେବ । ବସ୍ତୁରେ ମାତ୍ର ବାଣରେ ମନୁଷ୍ୟ ହୋଇ
 ଗୋଟିଏକ ବସ୍ତୁର ଗ୍ରହଣ ହେଲେ ବସ୍ତୁର ବସ୍ତୁର
 ସବୁ କଳ ବାସ୍ତୁର ୫୦୦୦ ବା ଶକ୍ତି ଚେତନାହୁଁ ।

ବସ୍ତୁର ମନୋବସ୍ତୁର ଶିଳା ଗୋଟିଏ ବସ୍ତୁର ମାନସ୍ୟ
 ଅନୁମାନକର ମାନସ୍ୟ ତା ୧ ରାତ୍ରେ ବଦ ହୋଇ ବଦ
 ବସ୍ତୁରେ ତା ୫ ରାତ୍ରେ ବଦ ଗୋଟିଏ ବସ୍ତୁର ଅନୁମାନ
 ହୋଇଅଛି ।

ପ୍ରାୟେ ଦେଖିଲେ ଜଣେକି ଯେ ଅନୁମାନକର ଶିଳା
 ବସ୍ତୁରେ ବସ୍ତୁର ଶୁଭର ହୋଇଅଛି । କିମ୍ପୁରା ଶକ୍ତି
 ଶାନ୍ତମାନେ ବଦ ଗୋଟିଏ ଶକ୍ତି ବସ୍ତୁର ବସ୍ତୁର
 ଅଛି । ଏକ ହାତରେ ବାଦରେକି ଓ ଗୋଟିଏ ହାତରେ
 ବସ୍ତୁର ଶକ୍ତିର ଗୋଟିଏକ ଗୋଟିଏକେ ଅନୁମାନ
 ହେଲେକି ଗୋଟିଏକେ ଅନୁମାନ ନାହିଁ ।

ଶକ୍ତିର ଉତ୍କଳଦୀପିକା ସମ୍ପାଦକ ମହାଶୟ
 ସମୀପେକ୍ତ
 ମହାଶୟ ।

ରତ ସଂକଳ୍ପ ଶ୍ୟା ଉତ୍କଳଦୀପିକାରେ ଅସ୍ତ-
 ମାସ ଓ ଅସୁଖ୍ୟ ଏକଟି ଉତ୍କଳ ପ୍ରଚଳକ
 ପଞ୍ଚିତାରେ ଭୃମ ସୁବାସ ଜଣେ ପଞ୍ଚିତ ଜ୍ୟୋତିଃ
 ଶିଳାରେ ମହାଶୟ ପ୍ରଦାସ ବସ୍ତୁର, ସୁଖ
 ଲେଖି ଉତ୍କଳ ପଞ୍ଚିତା ଜଣେ ମାନବକୁ
 ଶାନ୍ତାଦିକା ଚଳିତ ହେଉଅଛି । ମାତ୍ର ଦୌଶସି
 ବସ୍ତୁର ଶାନ୍ତାଦିକା ନୁହେଁ । ଏହେଲୁ ଭୃମ
 ଦେଖାଯାଉଅଛି । ତେବେ ଅସୁଖ୍ୟାଦି
 ବସ୍ତୁରେ ବସ୍ତୁ ଲେଖିବାକୁ ଅନୁମାନକର
 ସୁଖ, ଗୋଟିଏକେକେ ବିକାଳଦର୍ପଣ ସୁଖ
 ଜଣେ ମନୁଷ୍ୟକୁ ବୋଲି ପଞ୍ଚିତା ଭୃମ
 ଦେଖାଯାଉଅଛି, ତେବେକେକେ ମୋର-
 ଦେଖିବା ସୁମାଣକର ସୁଖେକି ଏ। ଶେଷ-
 ରେ ମୋର ବସ୍ତୁର ଏକଟି ବସ୍ତୁ ଶେ
 ଉତ୍କଳ ପଞ୍ଚିତା କେଉଁଠା ଶାନ୍ତାଦିକା ଚଳିତ
 ହେଲେ ସମୁଦାୟ ବସ୍ତୁରେ ପଞ୍ଚିତ ସୁଖ ଚଳି
 ଗଠିତ ଏହା ମାତ୍ର ବସ୍ତୁରାକୁ ବାସନା ରହିଅଛି ।
 ଶ ମୁଖ୍ୟ ସୁଖ ଜ୍ୟୋତିର୍ବିକ
 ଚଳିତ । ତା ବାଳକେକେ

ନୋଟୀସ ।

ଏକଦା ସଂକୀର୍ଣ୍ଣ ମାନସ୍ୟ ଅବସର ବସ୍ତୁର ବସ୍ତୁର ଉତ୍କଳ
 ଅନୁମାନକର ଚଳିତପଦ ସମ୍ପାଦନା ଚଳିତପଦ ଅନୁମାନ ସେହିପରିକି ମାତ୍ର ତା ୧୪ ରାତ୍ରେ ଶୁଭ-
 ବାଲ ବଦା ତା ୪ ରାତ୍ରେ ସମସ୍ତରେ ସାନ୍ତସୁର ମୁଦାମ ଛାଡ଼ି ନିଜର ନିଜର ପ୍ରକାଶ୍ୟାଦିକାରେ
 ଚଳିତ ବସ୍ତୁର ଗୋଟିଏକ ବସ୍ତୁର ବସ୍ତୁର ଉତ୍କଳ ପ୍ରଦାସ ସେମାନେ ଉତ୍କଳ ଚଳିତ
 ବସ୍ତୁର ଚଳିତ ସମସ୍ତେ ସାନ୍ତସୁର ମୁଦାମ ଛାଡ଼ି ନିଜର ନିଜର ଉତ୍କଳ ଦୋଳ ଚଳିତ
 ଛାଡ଼ି ଦିଅନ୍ତାହେବେ । ଗୋଟିଏକ ବସ୍ତୁର ଚଳିତ ସେହିପରିକି ହେବ ବାହା ଉତ୍କଳ
 ବସ୍ତୁର ଚଳିତ ଦେଲେ ବାଳକକୁ ଉତ୍କଳ ଚଳିତପଦ ଚଳିତ ଚଳିତପଦ ଚଳିତ ପ୍ରଦାସ ସୁଖେ
 ଚଳିତପଦ । ଚଳିତପଦ ଶୁଭର ଉତ୍କଳ ଚଳିତପଦ ବାହାଦୁର ସେହି ମୁଖ୍ୟ ଉତ୍କଳ ବସ୍ତୁ-
 ତନା ବଦ ଚଳିତ ମନୁଷ୍ୟ କଲେ ସେହି ବସ୍ତୁର ସମ୍ପାଦନା ବସ୍ତୁର ଚଳିତପଦ ବସ୍ତୁର
 ବସ୍ତୁର ଅବସର ଚଳିତପଦ ବାବଦ ବାହାଦୁର ଚଳିତପଦ ଚଳିତ ମନୁଷ୍ୟ ଚଳିତପଦ ଚଳିତପଦ
 ବସ୍ତୁର ଉତ୍କଳ ଚଳିତପଦ ବାବଦ ବାହାଦୁର ଏକ ଚଳିତପଦ ଚଳିତ ବସ୍ତୁର ଚଳିତପଦ
 ଚଳିତପଦ ଚଳିତପଦ । ୨୨୮/୧୫୦୨ ମସାହା ।

ଉପରୋକ୍ତ ବସ୍ତୁ ସମ୍ପାଦନା ।

ବସ୍ତୁର ଚଳିତ ନମ୍ବର	ପ୍ରଦାସ ଓ ମାତ୍ରାକର ତାମ ଓ ଉତ୍କଳ ନମ୍ବର	ସମ୍ପାଦନା ପଦ ମାତ୍ରାକର ଉପରୋକ୍ତ	ଉତ୍କଳ ବସ୍ତୁର ଅନୁମାନ ସମ୍ପାଦନା	ଉତ୍କଳ ବସ୍ତୁର ଅନୁମାନରେ ପଥ- କର ସୁଖ ମୋଟର କମା	ମନୁଷ୍ୟ
୧	। ପ୍ରା. ସାନ୍ତସୁର । ତା. ଗୋଟିଏକ ଚଳିତ ପଦ	ଚଳିତପଦ । ତା. ୫୦୦୦	୫୦୦୦	୫୦୦୦	
୨	। ପ୍ରା. ସାନ୍ତସୁର । ତା. ବାଳକେକା ଚଳିତ ପଦ	ଚଳିତପଦ । ତା. ୫୦୦୦	୫୦୦୦	୫୦୦୦	
୩	। ପ୍ରା. ସାନ୍ତସୁର । ତା. ବାଳକେକା ଚଳିତ ପଦ	ଚଳିତପଦ । ତା. ୫୦୦୦	୫୦୦୦	୫୦୦୦	
୪	। ପ୍ରା. ସାନ୍ତସୁର । ତା. । ମୋର । ବାଳକେକା ଚଳିତ ପଦ	ଚଳିତପଦ । ତା. ୫୦୦୦	୫୦୦୦	୫୦୦୦	
୫	। ପ୍ରା. ସାନ୍ତସୁର । ତା. ବାଳକେକା ଚଳିତ ପଦ	ଚଳିତପଦ । ତା. ୫୦୦୦	୫୦୦୦	୫୦୦୦	
୬	। ପ୍ରା. ସାନ୍ତସୁର । ତା. । ମୋର । ବାଳକେକା ଚଳିତ ପଦ	ଚଳିତପଦ । ତା. ୫୦୦୦	୫୦୦୦	୫୦୦୦	

କ୍ରମିକ	ପ୍ରକାଶକ ଓ ମାଧ୍ୟମ	ସମ୍ପାଦକ	ପତ୍ରିକା	ପତ୍ରିକା	ମୁଦ୍ରଣ
୨	। ପ୍ର । ସାଜପୁର । ଡା । ବୋଇବର ଓଡ଼ିଶା ୩୨୫୫ ମୁର	ଜମିଦାର	। ଡା । ୧୯	ଟ ୩୩୯	ଟ ୨୧୩୩/୧୦
୮	। ପ୍ର । ସାଜପୁର । ଡା । ମୌ । ବାବୁଦେବପୁର ଓଡ଼ିଶା ୩୩୩୮ ମୁର	ଜମିଦାର	। ଡା । ୧୦/୧୨	ଟ ୨୪୮	ଟ ୧୯୩୩/୩
୯	। ପ୍ର । ସାଜପୁର । ଡା । ଡା । କାଳିମେଦା ଓଡ଼ିଶା ୩୩୦୦ ମୁର	ଜମିଦାର	। ଡା । ୮୯	ଟ ୧୧୯	ଟ ୩୩୩/୩
୧୦	। ପ୍ର । ବୋଇଗ୍ରାମ । ଡା । ଅରବିନ୍ଦ ଓଡ଼ିଶା ୩୩୩୯ ମୁର	ଜମିଦାର	। ଡା । ୮୯	ଟ ୨୨୩	ଟ ୩୩୯
୧୧	। ପ୍ର । ବୋଇଗ୍ରାମ । ଡା । ଦୁର୍ଗା ଓଡ଼ିଶା ୩୩୩୯ ମୁର	ଜମିଦାର	। ଡା । ୮୯	ଟ ୧୦୩	ଟ ୨୧୩/୨
୧୨	। ପ୍ର । ବୋଇଗ୍ରାମ । ଡା । ନାଗପୁର ମୌଜା ଓଡ଼ିଶା ୩୩୩୯ ମୁର	ଜମିଦାର	। ଡା । ୮୯	ଟ ୧୦୩	ଟ ୧୨୦୯
୧୩	। ପ୍ର । ବୋଇଗ୍ରାମ । ଡା । ଗ ମୌ । ସାଉଁଣି ଓଡ଼ିଶା ୩୩୩୯ ମୁର	ଜମିଦାର	। ଡା । ୮୯	ଟ ୩୩୩	ଟ ୨୧୩/୧୦
୧୪	। ପ୍ର । ବୋଇଗ୍ରାମ । ଡା । ଗ ମୌ । ବରବର ପୁର ଓଡ଼ିଶା ୩୩୩୯ ମୁର	ଜମିଦାର	। ଡା । ୮୯	ଟ ୩୩୩	ଟ ୧୯୩
୧୫	। ପ୍ର । ବାଟିଆ । ଡା । ବରବରପୁର ଓଡ଼ିଶା ୩୩୩୯ ମୁର	ଜମିଦାର	। ଡା । ୧୦	ଟ ୩୩୩	ଟ ୧୦୩
୧୬	। ପ୍ର । ବାଟିଆ । ଡା । ବରବର ଓଡ଼ିଶା ୩୩୩୯ ମୁର	ଜମିଦାର	। ଡା । ୧୦	ଟ ୩୩୩	ଟ ୨୦୯
୧୭	। ପ୍ର । ବାଟିଆ । ଡା । ମ ପୁର ଓଡ଼ିଶା ୩୩୩୯ ମୁର	ଜମିଦାର	। ଡା । ୧୦	ଟ ୩୩୩	ଟ ୧୨୩/୨
୧୮	। ପ୍ର । ବାଟିଆ । ଡା । ବରବର ଓଡ଼ିଶା ୩୩୩୯ ମୁର	ଜମିଦାର	। ଡା । ୧୦	ଟ ୩୩୩	ଟ ୧୨୩/୨

ବିଜ୍ଞାପନ ।
 ସଙ୍ଗୀତମାନଙ୍କ ପ୍ରଥମଠାରୁ ଶକ୍ତିଚରଣମାନଙ୍କ
 ବାଲିଆଣା ଓ କାଳକଳ୍ପ ମଧ୍ୟରୁ ଯେ କେହି
 ନଗର ମୁଖ୍ୟ ଦେବ ଏତପତ ଶକ୍ତି ଦେବା ବହିରୁ
 ଉକ୍ତ ପୁସ୍ତକ କିମ୍ବଦନ୍ତୀକୁ ଉଦ୍ଧାର କରି
 ଚାହାନ୍ତି ଏହାକୁ ଉପକ୍ରମା ଓ ୧୮୩୩ ହିସାବରେ ଦାନ
 ଶକ୍ତି ପ୍ରଦାନ କରି ପୁସ୍ତକ ଗ୍ରାହଣପୁର ଲୋକ
 ସ୍ତରକୁ ଲାଗିବ ଏ ସମ୍ବନ୍ଧରେ ଅମୃତାକୁ ମୁଖ୍ୟ
 ପଠାଇବାକୁ ହେବ । ବେଲୁଂସେନର ପାରି
 ପଲରେ ମଧ୍ୟ ପୁସ୍ତକ ପଠାଯାଇ ପାରିବ ।
 ଅମୃତପତି ଗାନ୍ଧୀ ସଙ୍ଗୀତ ଓ ୧୮୩୩
 ଦିନ ଉପେନ୍ଦ୍ରଚନ୍ଦ୍ର ବିହାରୀ ରାଠିଙ୍କଦ୍ୱାରା ଗ୍ରହଣ
 କରାଯାଇ ଦେବଦୂତ ପାରିତୋକମାନଙ୍କ ଦ୍ୱାରା
 ଦୁର୍ଗପାଠ୍ୟ ବହିକେତାଦ୍ୱାରା ସମ୍ପାଦନକାରୀ ଗ୍ରହଣ
 କରାଯାଇ ପୁସ୍ତକ ସମ୍ବନ୍ଧରେ ଏହା ସ୍ୱତନ୍ତ୍ର ମତା
 ସାଧିବକ୍ରମେ କି ସେ ପ୍ରକାରେ ପୁସ୍ତକକୁ ବାରିବ
 ବା ବହିରୁ ଉକ୍ତ ପୁସ୍ତକ ଅଭାଗୀ ମାଧ୍ୟ ଗ୍ରହଣ
 ମଧ୍ୟରେ କିମ୍ବଦନ୍ତୀ ବାହାକୁ ଅର୍ଜୁନଙ୍କଦ୍ୱାରା
 ଉକ୍ତ ପୁସ୍ତକମାନ ବଚନ ଦଳିକାବନୀର ପ୍ରକାଶ
 ଦେଖାଯାଏ ଦୋହାନରେ କିମ୍ବଦନ୍ତୀ
 ନିର୍ଦ୍ଦେଶପୁର (ଓ ଦାମୋଦର ପତ୍ରିକା
 ୨୦୩୧୨)

ଦୁଇ ପୁସ୍ତକ । ଦୁଇ ପୁସ୍ତକ ।
ଆରବ୍ୟ - କ୍ଷୁଦ୍ର
 ବା
 ଜଗତ୍ ବିଶ୍ୱାସ ଓ ସଂଜ୍ଞାକୁ ଅରବ୍ୟ ଉପ
 ଦେଖାଯାଇ ଉକ୍ତ ଅନୁବାଦ ।
 କିମ୍ବଦନ୍ତୀ ମୁଖ୍ୟ ଟ ୦ । ୩୮
 ୧୨ ଓ ୨୩ ପୁସ୍ତକ ମୁଖ୍ୟ ସଂକଳନେ ଟ ୦ ।
 ଓ ଟ ୦ । ୩୮ ଡା: ମା: ସୁବର
 ଦେବ ପ୍ରତିଷ୍ଠାନଙ୍କ ପୁସ୍ତକାଳୟରେ
 ପ୍ରାପ୍ୟ ।

ଗୃହସ୍ତର ସ୍ୱତନ୍ତ୍ର
ରୋଗର ଚିକିତ୍ସା
 ଏହି ଅଧ୍ୟାୟରେ ଚେତାବୁ ଉପକ୍ରମେ ଶକ୍ତି, କଳ
 ଦେ, ଶାନ୍ତି, ପଦ, ବର୍ତ୍ତ, ସୁବର ଶା, ଡା, ଶରୀର
 ତରଳ, ସାର ଉପକ୍ରମେ ସ୍ୱତନ୍ତ୍ର ଅରବ୍ୟ ଗ୍ରହଣ
 ଥାଏ । ଅରବ୍ୟ ଲେଖକ ଉପକ୍ରମ ଓ ଦେବ ଗ୍ରହଣ ।
 ଉପକ୍ରମ
 ଶ୍ରୀ ରାମାଜୀ ଦାବ, ଟ ୧୦ । ୩୨, ଦେବଦୂତ ବିହାରୀ
 ମୁକ୍ତି ଦୟାଳ ସମ୍ବନ୍ଧରେ ଦେଖା
 “ ସଂଗ୍ରହ ପ୍ରକାଶ ” ନାମକ ପ୍ରକାଶ ଉପ
 ଅମୃତପତିଙ୍କଦ୍ୱାରା ପ୍ରକାଶିତ ପୁସ୍ତକ ଅଛି । ଏହି
 ପ୍ରକାରେ ଦେବ ଏକ ଧର୍ମ ସମ୍ବନ୍ଧରେ ଉପକ୍ରମ
 ଉପକ୍ରମ ଦେବୀ ପ୍ରକାଶପୁର ମୁକ୍ତି ଦୟାଳ ଓ
 ମସୃକାକୁ ଦାନ ମାସୁର ଟ ୦ । ୩୮
 ଶ୍ରୀ ରାମାଜୀଙ୍କ ଉପକ୍ରମେ

ଉତ୍କଳଦୀପିକାର କ୍ରୋଡ଼ପତ୍ର ।

ତା ୧ ଉତ୍କଳ ସେପ୍ଟେମ୍ବର ସନ ୧୯୦୭ ମସିହା ।

ସମ୍ପାଦ ।

କଟକଦ୍ୱାରା ପାଠକମାନଙ୍କୁ ଅପଣା ରାଜ୍ୟ ମଧ୍ୟରେ ପାଠକମାନା ସହାୟତା ପ୍ରଦାନ କରିବା ପାଇଁ ଏହି କ୍ରୋଡ଼ପତ୍ର ପ୍ରକାଶ କରାଯାଇଅଛି । ଏହା ୧୦୦ ଟଙ୍କା ଅର୍ଥକ୍ରମେ ପ୍ରକାଶ କରାଯାଇଅଛି ।

ଏହାକ୍ରମେ ପ୍ରକାଶ ପାଇଁ ମା ୧୦୦ ଟଙ୍କା ଅର୍ଥକ୍ରମେ ୧୯୦୦ ଟଙ୍କା ।

କୋଷାଳ ଓ ମୁଦ୍ରିକାର କାର୍ଯ୍ୟକ୍ରମ ୧୯୦୦ ଟଙ୍କା ଉପରେ ହୋଇଅଛି । (ସମ୍ପାଦକଙ୍କ ଦ୍ୱାରା)

ବିଜ୍ଞାପନ ।

କାଳୀ ରାଜ୍ୟ ପ୍ରଶାସନ ଅଧିକାରୀ, ସୁନାମ, ଆବଶ୍ୟକ ପ୍ରକାର ବିକ୍ରୟାଦାୟକ ଓ ବହୁବର୍ଣ୍ଣା ବିକ୍ରୟକ ବାଦା କମଳାକରଣ ବିକ୍ରୟାଦାୟକ ଉପରେ ମହାସମ୍ପଦ ଉପରେ (ଉତ୍କଳଦୀପିକା) ଉପରେ ଅଧିକାରରେ ଉପସ୍ଥିତ ହୋଇ କାଳକ୍ରମରେ ଅବସ୍ଥାନ କରୁଅଛନ୍ତି । ଶେଷରେ ଉପରେ ଆବେଦନ ଲିଖିବାକୁ ଲଜ୍ଜା କଲେ, ଏଠାରେ ସ୍ୱୟଂ ବା ପଞ୍ଚମାତ୍ର ଶେଷର ବିକ୍ରୟ କରାଗଲେ, ବହୁପଦ୍ଧତି, ଅନ୍ୟାନ୍ୟ ମହୋତ୍ସବ ବ୍ୟବସ୍ଥାପନ ସହଜ ପ୍ରକାର ହୁଏ ।

ସମ୍ପାଦକ ବିଜ୍ଞାପନ ।

ଆବଶ୍ୟକ ଅନ୍ୟାନ୍ୟ ସିଦ୍ଧି ମହୋତ୍ସବଦ୍ୱାରା ନୂତନ, ପୁରୁଷ ପ୍ରମେହ (ଗଜରାଥ), ଉପଦେଶ, ରାଜ୍ୟପତ୍ର, ବାବଦ, କୁଣ୍ଡ, ଅର୍ଥ, ରାଜକର, ଶେଷପତ୍ର, କାଢ଼ି, ନାଲିଆ, ପାଗର ବଦଳ ପ୍ରକାର ଶେଷମାନ ଏହି ନିର୍ଦ୍ଦେଶ ବିଜ୍ଞାପନ ଦ୍ୱାରା ନିଶ୍ଚିତ ଅବେଦନ ହୋଇବ ।
କ ୧୫ ଟଙ୍କାର ମୂଲ୍ୟ ୫୧୫ ଡାକମାଗ୍ଗଲ ୫୦ ।

ମୃତ୍ୟୁ ଉତ୍କଳଦୀପିକା ବିଜ୍ଞାପନ ।

ବିଷୟକ (କଲେକ୍ଟ) ଶେଷ ଯେ କେବଳ ଅତ୍ୟାଧିକ ଦୋଷକୁ ହୁଏ ତାହା ନୁହେଁ, ଅନେକ ସମୟେ ଭୟରେ ମଧ୍ୟ ହୁଏ, ଏ ଶେଷର ବୁଦ୍ଧି ଏଡ଼େ ସହଜ ଯେ ଔଷଧ ଅର୍ଥାତ୍ ଅପାଧ ହୋଇ ଯାଏ । ଅଧିକ ସମୟରେ ଉପରେ ଉପସ୍ଥିତ ନିକଟରେ ରହିବା ଏହି ଆବଶ୍ୟକ । ଏ ମହୋତ୍ସବ ସେବକମାନଙ୍କୁ ଧୂଳି ଫଳ ଦର୍ଶାଇବ ।
କ ୧୨ ଟଙ୍କାର ମୂଲ୍ୟ ୫୧୯ ଡାକମାଗ୍ଗଲ ୫୦ ।

ଅଗ୍ର ଉତ୍କଳଦୀପିକା ।

ଶ୍ରୀମତୀ ପ୍ରଧାନ ଦେଶମାନଙ୍କରେ ଅଧିକାରୀ ଶ୍ରୀମତୀମାନଙ୍କ ଶେଷପତ୍ର ହୁଏ ଏହି ଶ୍ରୀମତୀମାନଙ୍କ ପକ୍ଷେ ଏବେ ଅନ୍ୟାନ୍ୟ ବିଷୟଦ୍ୱାରା ଓ ଶେଷପତ୍ର । ଉପରେ ରହି ବ୍ୟବହାରଦ୍ୱାରା ଅଧିକ ଫଳ ଲାଭ ହୁଏ ।
ମା ୧୫ ଟଙ୍କାର ମୂଲ୍ୟ ୫୧୯ ଡାକମାଗ୍ଗଲ ୫୦ ।

ଶାସ୍ତ୍ର ଦାବୀକରଣ ।

ଶାସ୍ତ୍ର ଦାବୀ ମହା ବିଷୟଦ୍ୱାରା ଶେଷ । ବାସ୍ତୁ ବିକ୍ରୟଦ୍ୱାରା ପ୍ରମାଣ ବିକ୍ରୟ ହୋଇ ଏ ଶେଷ ଉପରେ ହୁଏ । ସାମାନ୍ୟ ବିକ୍ରୟଦ୍ୱାରା ଅବେଦନ କ ହେଲେ, ଅପାଧ ବୋଲି ମନେହୁଏ । ଉପରେ ଉପସ୍ଥିତ ବିଷୟ ବ୍ୟବହାର କଲେ ସର୍ବପ୍ରକାର ଶାସ୍ତ୍ର ଅବେଦନ ହେବ ।
ଆ ୧ ଟଙ୍କାର ମୂଲ୍ୟ ୫୧୯ ଡାକମାଗ୍ଗଲ ୫୦ ।

ଶେଷ ବିଜ୍ଞାପନ ।

ମଧ୍ୟମେ (ଭାବନା, ବହୁମୁକ୍ତି) ଶେଷ ଦୁର୍ଘଟଣା ବୋଲି ଅନେକ ଲୋକ ଜ୍ଞାନ କରନ୍ତି କିନ୍ତୁ ଉପରେ ମହୋତ୍ସବ ଏକ ସମ୍ପାଦକ ସେବକଦ୍ୱାରା ଶେଷର ଅଧିକାରୀ ନିଶ୍ଚିତ ଅବେଦନ ହେବ ।
କ ୧୫ ଟଙ୍କାର ମୂଲ୍ୟ ୫୧୯ ଡାକମାଗ୍ଗଲ ୫୦ ।

କର୍ତ୍ତୃପକ ସଦ୍ୟ ସଞ୍ଚିକରଣ ଭଳି ।

ପୁରୁଷର ପୁରୁଷ ପରମଧନ-ଏ ଧରଣେ କହା ହେଲେ ଅର୍ଥାତ୍ ଧନକରଣ ଶେଷପତ୍ର ହେଲେ । କାହାର ବୃତ୍ତାନ୍ତମ ରୂପା; ଲୋକ ମାନେ ଲିଖାବିଶେଷ ଗୋପନ ରଖି, ମାନସିକ ଯତ୍ନ ଲୋକ କରନ୍ତି । ଉପରେ ଉପସ୍ଥିତ ବିଷୟ ବ୍ୟବହାର କଲେ ଧନକରଣ ଅଭାବିତ ଅବେଦନ ହୋଇ ପୁନର୍ବାର ସାଂସାରିକ ସୁଖ ଉପରେ କରାଯାଏ ।
କ ୧ ଟଙ୍କାର ମୂଲ୍ୟ ୫୧୯ ଡାକମାଗ୍ଗଲ ୫୦ ।

ପୁସ୍ତକ ।

ବିଶୋଧକ, ହାଜା (ବାଲିକମାଣିଆ) କଷ୍ଟ, କନକରା, କାଠଗୁଲ, ବାଲିକାଦା, କୋଳି, ବଥ, ଦୁଗ, ଘୋଡ଼ା, ସାବୁ, ବାହୁ କୁଣ୍ଡି ଅ, ଅବାବିକରଣ ଦରଦ, କର୍ମମାଳା ସଜବାଦ, ପାଠ୍ୟ ବେଦନା, ପୁଳ, ଦାନ୍ତୁଳ ଦରଦ ଓ ସାଧୁ ବଦା ମାତ୍ର ଅଧିକ ପ୍ରକାର ଶେଷମାନ ଅଭାବିତ ଅବେଦନ କରେ ।
ଆ ୧ ଟଙ୍କାର ମୂଲ୍ୟ ୫୧୯ ଡାକମାଗ୍ଗଲ ୫୦ ।

ମହାଶୟା ପାଗର ।

ଶୀତଳ ଜଳ ଏବଂ ଶୀତଳ ଦ୍ରବ୍ୟ ପ୍ରକାର ଉପରେ ଆଇଲେ, ମଳ, ଗାମ୍ଭୀରି ହୋଇ ଉତ୍କଳ, ମନାକୁ (ଦୀପ୍ତିପଦ୍ଧତି) ଜଣାଏ ଉପରେ ଉପସ୍ଥିତ ବିଷୟ ସେବନ କଲେ, କୋଷ୍ଠ ପରିଷାର ଓ ଫୁଲୁଏ, ଉତ୍କଳ, ମନାକୁ, ବାବଦ, ଯତ୍ନ, ପୁଢ଼ା, ଶେଷ, ଗୋପାଳପାତ୍ର, ଶେଷପତ୍ର ପ୍ରକାର ମୋ ଅବେଦନ ହୁଏ, ଏ ଉପରେ ବାଲିକ, ବୁଦ୍ଧି, ସୁଦା, ସି, ପୁରୁଷ ଲଭ୍ୟାଦି ସମସ୍ତଙ୍କ ସେବ୍ୟ ।
ଆ ୨ କପର ମୂଲ୍ୟ ୫୧୯ ଡାକମାଗ୍ଗଲ ୫୦ ।

ଉପରେ ଯେ କେବଳ ଉପସ୍ଥିତ ବିଷୟକରଣ କରା ଗଲା । ତାହା କେବଳ ମହୋତ୍ସବ ଉପରେ, ଧନକରଣକ୍ରମେ ବହୁମୂଲ୍ୟର ଅନେକ ଉପସ୍ଥିତ ବିଷୟ ଉପରେ ଉପସ୍ଥିତ ବିଷୟମାନ ଏବଂ ଉପସ୍ଥିତ ବିଷୟ ମାନକର ମହୋତ୍ସବ ଉପରେ ମଧ୍ୟ ପ୍ରାପ୍ତ ହୋଇ ପାରିବ ।

ପ୍ରକାର ଆଉଁସ ବିକ୍ରୟ ବିକ୍ରୟ ମାନେ ପଞ୍ଚମାତ୍ର ଦୁର୍ଘଟଣା ଯାହାକି ନ ପଠାଇଲେ ଉପରେ ପାଲ ପାରିବେ ନାହିଁ; ବେଳେ ପଞ୍ଚମାତ୍ର ହୁଏ ନାହିଁ ।

କର, କମଳାକରଣ ବିକ୍ରୟାଦାୟକ ଉପରେ ହାଲ । ମା । କାଳକ୍ରମରେ ବିକ୍ରୟ ମାତ୍ର ୨୫୦୦ ବାହୁ ଶା ଦୁର୍ଘଟଣା, ସେବକ କୋଠା କରଣ — ଠିକଣା — ବାବା କମଳାକରଣ ବିକ୍ରୟାଦାୟକ ଉପରେ ହାଲ ମଧ୍ୟ ।

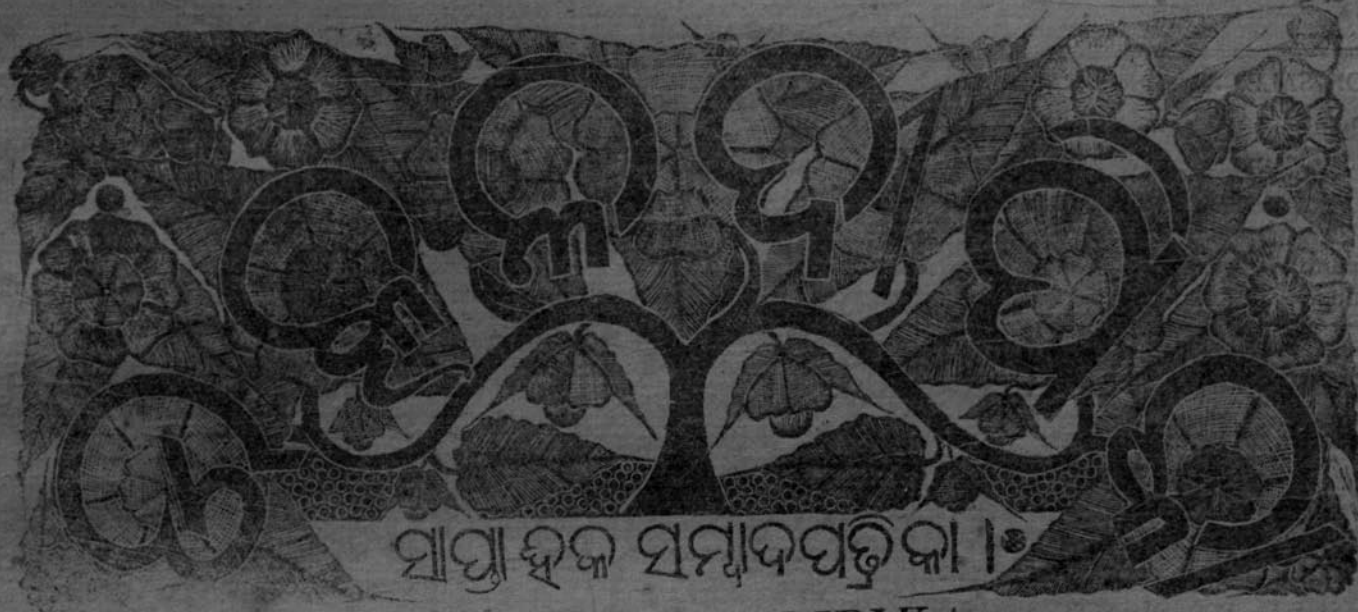

ପ୍ରାକ୍ତନ ପ୍ରମାଦପତ୍ରିକା ।

THE UTKAL DIPIKA.

CUTTACK, SATURDAY THE 8th September 1906.

ପ୍ର ୫ ୯
୯ ୩୯

ପ୍ରମାଣ ୫ ୯
ପ୍ରମାଣେଷୁ ୫ ୯

ଗୁରୁବ ୮ ୧୭ ୧୯ ୧୯୦୬ ଶାଳ ସମ୍ଭବନା

ପୂର୍ବ ଦିନ ୧୨୯୫୯୨୭୦୦ ଟିକିଟିଏ ମାତ୍ର ମିଳିବେକି ସମାପତ୍ୟରେ ୧୯୦୬ ଓ ୧୯୦୭

ନୂତନକୃତକାର ଚାକର ପ୍ରଦାନକାର ଗର୍ଭୀ
ଇଲେକ୍ଟ୍ରୀକ୍ ଟ୍ରାନ୍ସମିଟ୍ଟର, ଗଞ୍ଜାମ—
ପ୍ରଦାନକାର ସମାପତ୍ୟ ଅନୁସ୍ଥାପନ ୩-୮ ଓ ୩୯୧୨୨୨ ୫ ୨୮
ପୂର୍ବସୂଚନା ୨୫୯୯ ମାତ୍ର ଦୈନିକ ଚାକରଙ୍କ ଦେଲେ କୁଡ଼ି
ଦେଲେକି ଚାକର ଗର୍ଭୀ ୫୦ ୫୦ ଲାଖି ଡାକି ଦେଲେ କାହିଁ
ଦେଲେ ଓ ଦେଲେ ସମାପତ୍ୟ ଗର୍ଭୀ ପ୍ରଦାନ ଅନୁର ଦେଲେ ଓ
୧୨୨୨୨୨ ୨୨୨୨୨୨ ୨୨୨୨୨୨ ୨୨୨୨୨୨ ୨୨୨୨୨୨ ୨୨୨୨୨୨
୨୨୨୨୨୨ ୨୨୨୨୨୨ ୨୨୨୨୨୨ ୨୨୨୨୨୨ ୨୨୨୨୨୨ ୨୨୨୨୨୨

NOTICE.

Wanted a passed Compounder on a salary of Rs. 8 per mensem for the Narsingpur Charitable Dispensary. Candidates are invited to apply to the undersigned on or before the 5th October next with copies of their certificates. Young man of good moral character and experience will be preferred.

Narsingpur } Damodar Patnaik
Raj office }
3-9-1906. } Dewan of Narsingpur

NOTICE.

WHEREAS the Feudatory Chief of the Rairakhol State died in the month of July 1906, his State has been taken under management; all persons having any claims against the late Feudatory Chief Raja Gour Chandra Deo of Rairakhol are hereby directed to produce their claims before the Dewan of the State on or before the 1st October 1906. No claims made against him after that date will be admitted.

NOTICE. APPOINTMENT

Wanted a Head Master on Rs. 18 per mensem, for the Bahugram M. B. School. None should apply who has not passed Entrance Examination. Application will be received up to the 18th proximo.

Bahukud } H. P. BOSE,
P. O. } Secretary, Bahugram
28-8-06 } M. E. School.

Wanted a Head Pandit on Rs. 15 per month for the Middle Vernacular School, Ujalpur in Gangpur State. All applications will be received by the undersigned up to the 15th September next. Preference will be given to those who have passed the Panditship Examination and have worked in the Educational line.

R. L. S. DEO,
Supdt. of Education,
Gangpur State.

WANTED.

an F. A. Head Master on Rs. 20 for Biroja M. B. School in town Jajpur. Apply sharp to the undersigned.
Biroja M. E. School Jajpur, } H. L. KHASTAGIR,
25-8-06 } President.

Wanted 15 Inspectors salaries varying between Rs. 50 and Rs. 100 for the Revision of the Settlement records in Balasore District. All applications stating qualifications must be sent through any of the District Officers of the Orissa Division to the address of the Officer in charge of Settlement Balasore, on or before the 18th instant. This notice modifies previous advertisements.

2.9-1906 } Sd. J. C. Dutt,
} Officer in charge, Settlement
} Balasore.

The attention of candidates for appointment as Sub Inspectors of Police is drawn to the Notification in the Calcutta Gazette of the 29th August 1906. All applications must be submitted through the local authorities.

A number of applications not in the proper form are being submitted to the Inspector General's office direct. Candidates are informed that applications submitted direct will in future be destroyed unanswered.

Bengal Police office, }
Writers' Buildings, } F. C. Daly,
Calcutta, the 31st } Personal Assistant,
August 1906. }

SAMSUNDER PANDA
Office of) Supdt. for Political Agent
Political) Orissa Feudatory and
Agent) Tributary States.
Sambalpur) 7-8-1906.

ସେହିଭଳି ରେଡ଼ାଖୋଲର ଗୁରାଣ ସନ
୧୯୦୬ ମସିହା ସୁନ୍ଦର ମାସରେ ମୃତ୍ୟୁ ହେବାକୁ
ତାହାଙ୍କ କ୍ଷେତ୍ର ମହର୍ଷିମେଶ୍ଵର ଶାସନାଧିକାରରେ
କିମ୍ବା ଶାନ୍ତଧର । ଅନୁକ୍ରମ ଏବଂ ତାଙ୍କ ଜମା
ଦଖଲାରୁ ସେ ରେଡ଼ାଖୋଲର କୁଳ ପୁଞ୍ଜ
ସମ୍ମାନ ବିଳମ୍ବ, ଦେଖିବାରେ ସେ କୌଣସି
କିଛି ନାହିଁ । କୌଣସି ପ୍ରକାର ଦେଖା ପାଇଁ
ଆବ ରାଜା ସନ ୧୯୦୭ ମସିହା ସପ୍ତମ ମାସ
ମାସ ପହିଲା ତାରିଖ କିମ୍ବା ତହିଁ ପୂର୍ବକୁ କୁଳ
କ୍ଷେତ୍ରରେ ଦେଖିବା ନିଷ୍ପତ୍ତରେ ଜଣାଇବେ
କୁଳ ତାରିଖ ପରେ କୌଣସି ଦାବୀ ଗ୍ରହଣ
ଦେଖିବା କିଛି ।

ସମ୍ପ୍ରଦାନର ପତ୍ରା
ସୁପ୍ରିମ୍ ଟ୍ରାନ୍ସମିଟ୍ଟର
ମିଡ଼ିକାମାହାଲର
ଖୋଷ ବିଲେଖକ
ସମାପତ୍ୟ

NOTICE.

Wanted a temporary work sarkar
Rs. 20 (Twenty) per mensem,
none need apply who has not passed
the Survey Examination, and has no
experience of road works. Applica-
tions with testimonials to be submit-
ted to the undersigned before the
15th Instant.

Guttaek Sader Local } G. Chowdhury
Ed. Office } Chairman
1906. } Sader Local Bd.
Guttaek.

କଟକ ମିଉନିସିପାଲିଟି

NOTICE.

Is hereby given to the owners of
carriages horses, ponies &c that they
will send their statements to the
Municipal Office within the first
month of the 2nd half year of 1906-07
within the month of October next,
failing which action will be taken
under Sect 137 of act III (B. C. of 1884)
in which case they will be liable to
fine to the extent of three times the
amount payable by them exclusive
of the amount so payable. Forms
will be supplied to them within the
first week of October next.

ବିଜ୍ଞାପନ ।

ସରକାର ବଗି, ଘୋଡ଼ା ଓ ଚଢ଼ି ଇତ୍ୟା-
ଦିର ସମ୍ପତ୍ତିମାନଙ୍କୁ ଜଣାଇ ଦିଅଇଥିବାର
କେ ଧ୍ୟାନରେ ସତ ୧୯୦୬-୦୭ ମସିହାର
୨ୟ ସମ୍ବନ୍ଧରେ ଆଇଡା ସେହି ସମ୍ବନ୍ଧରେ
ପ୍ରଥମେ ଅର୍ଥର ଅଗାମୀ ଅବଦାନମାନ
ମଧ୍ୟରେ ମିଉନିସିପାଲିଟି କମିଶନର ସାମ-
କ୍ଷେପରେ କେବଳ ସେମାନଙ୍କ ପକ୍ଷେ ସତ
୧୯୦୬ ମସିହାର ବର୍ଷା ଋଣ ଇତ୍ୟାଦି
କି ୧୦୨ ଟା ମାତ୍ରରେ ଦାୟିତ୍ୱ ଦେଖିବ ।
ଅର୍ଥର ସେମାନେ ପିସ ଗୁଡ଼ା ଅଧିକା ଭଲ
ଦାୟିତ୍ୱ ଦେବାକୁ ଦାୟୀ ହେବେ । ଅଗାମୀ
ଅବଦାନମାନ ପ୍ରଥମ ସପ୍ତାହରେ ଆଇଡା
ସପା ଜାରି କରିବ । ମାଧ୍ୟମ ।

Ram Sankar Roy
Chairman

ଏହି ମିଉନିସିପାଲିଟିରେ ସେହି ମାତରେ
ଶ୍ରମକ ଗଣିଥିବାରୁ କମ୍ପା ବାହାରକୁ ଶ୍ରମକ
ଅଧିକ ଧରଣର ଏହି ମିଉନିସିପାଲିଟି ମଧ୍ୟରେ
କଲେକ୍ଟିଭିଭାରେ ଏବଂ ସେମାନଙ୍କୁ ଜଣାଇ
ଦିଅଇଥିବାରୁ କି ଅଧିକା ଅବଦାନର ମାତ୍ର
କି ୨ ରୂପରେ ସେମାନେ ଅପଣା ଅପଣା
ଶ୍ରମକମାନ ମିଉନିସିପାଲିଟି କମିଶନରେ ସତ
୧୯୦୬-୧୯୦୭ ମସିହାର ୨ୟ ସମ୍ବନ୍ଧରେ
କମିଶନର ଦାୟିତ୍ୱ ଦେଖିବେ ।
ସେହି ମାତରେ କଲେକ୍ଟିଭିଭାରେ
ଦାୟିତ୍ୱ କଲେକ୍ଟିଭିଭାରେ ସେମାନଙ୍କୁ ସତ ୧୯୦୬
ସାଲର ବର୍ଷା ଋଣ ଇତ୍ୟାଦି କି ୧୦୨ ଟା
ଅଧିକାରେ ଗୁଡ଼ା ଦିଅରିବ ସେ କାହାକିଲେ
ସେମାନଙ୍କ ପିସ ଗୁଡ଼ାରେ ଭଲ ଭାଣ୍ଡ ସମ୍ପାଦନା
ଅଧିକା ଅର୍ଥଦଣ୍ଡ ଦେବାକୁ ହେବ ।

କଟକ
ମିଉନିସିପାଲିଟି କମିଶନର
ଗାଁ ମାଧ୍ୟମ } Ramsankar Roy
Chairman.

ଏକଦା ସମସ୍ତ ଦେଲେ ସାଧାରଣ
ମାନବମାନଙ୍କୁ କ୍ଷୀର ଦେଖାଉଥିବାରୁ ମେ
ସେମାନେ ଅପଣା ଅପଣା କାଡ଼କୁ ଚାଲି
ଲୁହେ ଚାଲି ଓ ମରମର ଅଧିକାର ସତ
୧୯୦୬-୧୯୦୭ ସାଲ କମିଶନର ଦାୟିତ୍ୱ
ଦିଅଇବା ପାଇଁ ଭଲ ଭଲ ଭାଣ୍ଡ ଅଧିକା ଅଧିକା
ମାତ୍ର କା ୧ ରୂପ ଲାଭ କରିବେ କେବଳ ଗାଁ ଗାଁ
ସମ୍ବନ୍ଧରେ କଟକ ମିଉନିସିପାଲିଟି କମିଶନରେ
କାଲର ଦିଅଇବେ ।

କଟକ
ମିଉନିସିପାଲିଟି କମିଶନର
ଗାଁ ମାଧ୍ୟମ } Ramsankar Roy
Chairman

ଉତ୍କଳ ଦାସିକା ।

ଦସଦସ ଲକ୍ଷ୍ୟର ପକ୍ଷ ଉପକ୍ରମରେ ଚଢ଼ି
କରା ଦାସିକାଟ ମତ ଅବସ୍ଥାପନ ଗାଁ ଗାଁରେ
ମାତ୍ର ବଳ ହୋଇଥିବ । ଅସମ୍ଭାଷିତ କମ୍ପାନୀ
ଗାଁ ଗାଁରେ ପ୍ରବର୍ତ୍ତିତ । ଯଦୁ ଚିନ୍ତା କଲେ
ହୋଇଥିଲେ ଦାସିକାମାନଙ୍କୁ ବାହାର ପାଠ-
ଆଣ୍ଡା । କଲ ସମ୍ବନ୍ଧରେ କମ୍ପାନୀ ଚିନ୍ତା ଓ
କୋମଲରୁ ଶାନ୍ତକେମାନେ କଲୁଣ କଲୁଣ
ଦାୟିତ୍ୱର ଭାର ପାଇଥିବନ୍ତି ।

କଟକ ଗାଁ ୨୫ ରୂପରେ ସେକ୍ସକେବା
ସପ୍ତାହରେ କଲକରେ ସେକ୍ସକେବା
୨,୧୧୦ ମୂଲ୍ୟ ଦେଖିବ । କିଛି ପୁଞ୍ଜ ସପ୍ତାହରେ

ଅର୍ଦ୍ଧ ୧,୫୧୧ ଶୁଳ । ମୋଟ ବୃଦ୍ଧି ୨୨୨
ମଧ୍ୟରୁ କମ୍ପାନୀରେ ୪୦୧ ମଧ୍ୟରୁ
୧୯୨୩ରୁ କଲକରେ ୫୫ ଓ କଟକ, ପଞ୍ଚାଳ ଓ
ମଧ୍ୟସ୍ଥରେ କେବଳ ସମାଜ ଦାୟିତ୍ୱ ଏକ ବୃଦ୍ଧି-
ରେ ୫୦ ଓ ମଧ୍ୟସ୍ଥରେ ଓ ପାଠ୍ୟକ୍ରମରେ ସମାଜ
ଉକ୍ତା ହେବାକୁ ଜଣାଯାଏ ।

କଲକରେ କେ ସମସ୍ତ ଲାଭ ଓ ଦେଖିବୁ
ସାଧାରଣ ସମ୍ପଦରେ ବୁଦ୍ଧି ସାଧାରଣ ଦାୟି
କାଉଥିବ କଲକ ହେବା ଗତ ଗା ୨୫ ରୂପ-
ରେ ସେକ୍ସକେବା ସପ୍ତାହରେ ୨,୫୧,୫୫ ଓ
କିଛି ପୁଞ୍ଜସପ୍ତାହରେ ୨,୫୧,୨୨୧ ଶୁଳ ।
ସମସ୍ତ ଦେଖିବୁ ସମ୍ପଦରେ ସେକ୍ସକେବା ଡାଏ
ଥିଲେବେ ସୁକ୍ରଦେବ ଏକ ଅଧିକରେ
ସପ୍ତାହରେ ୧୦୦୦ ଓ ୧,୨୫୦ ବୃଦ୍ଧି ହେବା
ଦେଖୁ କୋମରେ ୫୨୫ ବଦଳିବ ।

ମଧୁରକାଳର ସାଧାରଣ ସେପାର କାମର
କମିଶନ ୫୫ ୧ ବା କେବଳରେ କଲକ
କି, ଏ, ଅଧ୍ୟ ଦେଖିମାତ୍ର ଏକ ଚ ୩୦ ୧ ବା
କେବଳରେ କଲକ ଏଫ, ଏ, କମ୍ପ ମାତ୍ର
ପକ୍ଷରେ କଲକାରୁ ଗଣାଗଣାର ବୃଦ୍ଧି କଲକ-
ଗାମୀ ସମ୍ପଦ ଅଧିକାର ସତ୍ୟ ଓ କଲକରେ
କିଶକର ଅଧିକ ଅଧିକ ? କଲକମାନେ
କୋମରୁ ଓ କଲକରେ କି, ଏ, ଓ ଏଫ, ଏଫ
ସୁକ୍ଷ୍ମା ଦେଖୁ କଲକର କି କଲକା ସତ
ସପ୍ତା ହୋଇ ଦାହି । ସେ କେବଳ କଲକ-
ମାନେ ସମ୍ପଦରେ ଅଧିକ ଅଧିକ ବୁଦ୍ଧିପୁଣ୍ଡ ।

କଟକ ଅବସ୍ଥାପନ ଗା ୨୫ ରୂପରେ କଲକର
କଲକରେ ପ୍ରକାଶିତ ହେବ ମାତ୍ର ଗା ୨୫ ରୁ-
ପରେ କି ୧୯୨୩ ଓ, ଅଧ୍ୟ, ମଧ୍ୟ କଲକ-
କାଳ କଲକରେ ମାତ୍ର କଲକରେ କେବଳ
କଲକରେ ସତ ୧୯୦୬ ସାଲର ବର୍ଷା ପ୍ରକା-
ରୁ ଅଧିକ (ସତ ୧୯୦୬ ସାଲର ଗା ୨୦)ର
୧୧ ଅଧ୍ୟାପକ ଦାୟିତ୍ୱ ମାତ୍ର କଲକରେ
କଲକରେ କଲକରେ ମଧ୍ୟ କଲକରେ ଓ କଲକା କଲକରେ
କଲକ ପୁଣ୍ଡ ଓ କଲକରେ କଲକ ସମ୍ପଦରେ
କଲକ କଲକରେ । ଏକଦା କଲକରେ
ମାତ୍ର କଲକରେ ଦେଖି । ମାତ୍ର ମାତ୍ର
କଲକରେ ଅଧିକାର ବଳ ଦେଖି ଦାହି । ସେକ୍ସ
ସକ୍ଷେ କଲକ ଅଧିକାର ଅଧିକାର ଓ
କିଛି କଲକରେ କଲକରେ ସପ୍ତାହରେ କଲକ
କଲକ ।

ହୋଇଥିଲେ ବହିର ସରକାରୀ ଚାଲିବା
ବାହାରିଥିଲା । ଭେଦପଦରେ ଦୁର୍ଭିକ୍ଷରେ
କ୍ରୀଣ ବଦ ଏକ କ୍ରୀଣ ଅଦୃଶ୍ୟ ହୋଇ
ଥିଲେ ବହି ପୂର୍ବଦର୍ଶ ଏହି ଦୁଇଅଙ୍କ ଯଥା-
କ୍ରମେ ୪୦ ଓ ୨୦୧ ଥିଲେ । ଉପରଲିଖିତ ୨୦
ମୁକ୍ତ ମଧ୍ୟରେ ଭେଦପାତ୍ରଙ୍କ ସଂଖ୍ୟା ଦେବଳ
କ୍ରୀଣ ଥିଲ ଏକ ଅବଶ୍ୟକ ଭେଦ ଇଚ୍ଛାକାର
ଭୁବଳ ଓ ଅଦ୍ୟାତ୍ୟ ଲୋକ ଥିଲେ । ଭେଦ
କ୍ରୀଣର ଦୁର୍ଭିକ୍ଷର ଛାଡ଼ା ଭେଦ ଚଳାଚଳ
ହୁଏ ଅତ୍ୟା ପ୍ରଭାରେ ଯଥା ଅସାଧ୍ୟାତତା,
ଅଦୃଶ୍ୟର ପ୍ରବେଶ, ଉଦ୍‌ବାଦରେ ଗତାସ୍ତର
ଅସୁବ୍ୟକ୍ତ ଇତ୍ୟାଦି ଅଦେଶ ଲୋକ ଦୂର ଓ
ଅଦୃଶ୍ୟ ହୋଇଥିଲେ । ସମସ୍ତ ମିତ୍ରେ ସେହି ଦର୍ଶ
କ୍ରୀଣ ୧୯୦୭ ଶ ଦୂର ଏକ କ୍ରୀଣ ୧୯୦୦ ଶ ଅଦୃଶ୍ୟ
ହୋଇଥିଲେ । ଦୁର୍ଭିକ୍ଷର ସଂଖ୍ୟା ଇଚ୍ଛାକାରୀ
ଭେଦରେ ସଂଖ୍ୟା ଅଧିକ ଏକ ବର୍ଣ୍ଣନା
ନାମସୁର ଭେଦର ଦୁର୍ଭିକ୍ଷର ମଧ୍ୟମ ପ୍ରଭାବର
ଥିଲ । ଇଚ୍ଛାକାରୀ ଉପରଲିଖିତ ଭେଦରେ
ଦୁର୍ଭିକ୍ଷର ଉପାଦେୟ ସମାଲୋଚନା ଦର
ଦେଖାଇଅଛନ୍ତି ଓ ଭାରତର ଭେଦନୀତି ପୂର୍ବ
ଦର୍ଶନରୁ ମା ୭୨୮ ଇଲ ଦୂର ହୋଇଥିବା
ପ୍ରକାର ଦୁର୍ଭିକ୍ଷର ସଂଖ୍ୟା ଦେବଳ ୧୮ ଠା
କରିଅଛ ଏକ ଅଦୃଶ୍ୟ ସଂଖ୍ୟା ବହୁ କରିଥି-
ଲେବୈ ଦୂର ସଂଖ୍ୟା ଇଚ୍ଛା ପଡ଼ିଅଛି ।



ଉପରଲିଖିତ ଭେଦପାତ୍ରଙ୍କୁ ଓ ହିନ୍ଦି
ଧର୍ମଶାସ୍ତ୍ର ସୁସ୍ତୁତମର ପଠନ ପଠନର ବହୁତ
ଉପାୟ ହୋଇ ତ ଥିବାରୁ ଧର୍ମଶାସ୍ତ୍ରର ବହୁତ
ଘଟିଅଛି । ସମ୍ଭବତଃ ଧର୍ମଶାସ୍ତ୍ରର ପ୍ରମାଣ
ସମ୍ପୂର୍ଣ୍ଣ । କେତେ ସ୍ଥଳରେ ଧର୍ମ ପ୍ରତିପାଦକ
ସହର କ୍ରମ ପଡ଼ି ବାର ସୁବଳୋକସ୍ତୁ ହୋଇ
ନାହିଁ ଯଥା ଦେଶୀୟ ଗ୍ରନ୍ଥଦ୍ୱାରା ନିଜର
ଶାସ୍ତ୍ରର ବା ପୌଷ୍ଟିକ ଦାର୍ଯ୍ୟାଦିପ୍ରାଦାନ
ପ୍ରକାଶକ ଦେବଦେବମାନଙ୍କ ସଂସ୍କୃତରେ
ପ୍ରକାଶ କରଣା ସତ୍ୟେ ମନୋଯୋଗୀ ହେଲେ
କର୍ମଦ୍ୱାରା ଧର୍ମ ପ୍ରାପଣ ହୋଇପାରନ୍ତା ।
ମାତ୍ର ଗଜାମାନେ ସେ ବନକୁ ଦୃଷ୍ଟି ସତ୍ୟକୁ
ଆକାଶି । ଅପେକ୍ଷାରେ ଅଜାତରୁ ଗଜାମାନେ
ସହଯୋଗରେ ନିଦେବତ ସୁପରରେ ଉତ୍ତମ
କରି ଦାର୍ଯ୍ୟ କରିବେ । ସଂସ୍କୃତ ନ ଲାଗିବ,
ଦୃଷ୍ଟି, ସ୍ତୁତି, ପ୍ରକାଶକ ଅଥବା ଦେବପୁତ୍ର
ଦାସ୍ୟରେ ସେ ସମସ୍ତ ଦାର୍ଯ୍ୟର ଅଯୋଗ୍ୟ ଏକ
ସେ ଦାର୍ଯ୍ୟମାନ ସେପରି କଳ୍ପିତାସ ନ ଦର
ଲଲେ ସଂସ୍କୃତ ଶିକ୍ଷାର ଅଦର କରିବ । ପରନ୍ତୁ
ସାଧାରଣ ଲୋକଙ୍କୁ ଧର୍ମ ଶିକ୍ଷା ଦେବା ନିମନ୍ତେ
ସେବେ ଗଜାମାନେ ଏପରି ନିୟମ କରିବେ ଓ

ସେହିମାନେ ସେମାନଙ୍କର ସହଯୋଗ ଦେଇ
ରହିବେ ଅଥବା ସମସ୍ତଙ୍କୁ ସେହିମାନେ
ପାଣ୍ଡିତ୍ୟ ବ୍ୟବସାୟରେ ନାମା ପ୍ରାପଣ
ଗଜାମାନଙ୍କ ନିକଟକୁ ଯିବେ ସେମାନେ ପ୍ରାମାଣ୍ୟ
ଲୋକମାନଙ୍କ ଭଳି ଗଜାରେ ଏକାଧିକ ଧର୍ମ
ଉପଦେଶ ଦେବେ ତାହା ହେବେ ଧର୍ମପ୍ରଭୁର
ଅନୈକ ସୁବିଧା ହେବ । ପଣ୍ଡିତମାନେ ଦେବଳ
ଗଜାମାନଙ୍କର ଗୁଣର ପରମପୁ ଦେଇ ବିଦାୟ
ଦେଇ ଚାଲିଆସନ୍ତି । ବହିରେ ଗଜାମାନଙ୍କର
ବ୍ୟୟ ହୁଅଇ ମାତ୍ର ଗଜା ଲୋକଙ୍କର ବହୁ
ଉପକାର ହୁଏ ନାହିଁ ।

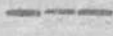

ନଗରର ନଗରଦ୍ୟା ମୋଦକମାନଙ୍କରେ ଗୁଣକ
ହୋଇଥିବା ଭେଦକର୍ମଦ୍ୱାରା ସ୍ଥିତି ସାଦେବ
ଶଲ୍ୟ ହୋଇଥିବାର ଭେଦିଅଛି । ବହୁତ
ସମୟରେ ସରକାରୀ ବାବୁଙ୍କର ନିଜ ବହୁତାରେ
ଉପରେ ଓ କୁରୁମାନେ ଦେଖିବେ ସେ
ଦୂର ବ୍ୟକ୍ତିର ଶ୍ରୀ ଦୟାକାନ୍ତ ଦେଖିଥିବାର
ସ୍ତୁତି ବହୁଅଛି ଓ ପିଲାସମ୍ବନ୍ଧରେ ସାଧ୍ୟରେ
ବହିର ସାପକରା ହୋଇଅଛି । ଗଜମାନଙ୍କର
ଅନୁକ୍ରମ ପରେ ସେହି ଶ୍ରୀ ଅସୀନୀ ନାମରେ
ଗୁଣାସ ବହୁଥିଲ ଏକ ଉତ୍କଳ ଅଲୋଚକା
ଅସୀନୀ ଦୁର୍ଭିକ୍ଷର ନମିର ଦେଖୁଥିଲ ।
ସେହି ଉପରେ ଅନୁଷ୍ଠ ଉପୁଥିଲ ତାହା
କୃତମାନଙ୍କ ସମ୍ପର୍କରେ ରହିଅଛି ଏକ ତାହା
ଦେବଳ ୧୦୧୨ ପିଟ ଅନୁକରେ କରୁଥିଲ
ଏସବୁ ପୁଣ୍ୟାଦିକ ସେ ଅନୁଷ୍ଠ ଦେବଳ ଥିବାର
ଅନୁମାନ ସଙ୍ଗେ ନୁହେଁ ଓ ନେପରେ ନିର୍ଦ୍ଦେଶ
ସାଧ୍ୟ କରଣେ ହୋଇ ନାହିଁ । ଫଳତଃ ଦୁର୍ଭ-
କ୍ଷ ସତ୍ୟ କରୁବାବ୍ୟକ୍ତି ଏ ଦେଶୀୟଲୋକ
ହେଲେବୈ ସେମାନେ ଦୟା ଦେଖିଥିବାର
ସାଧ୍ୟ ହୋଇଅଛନ୍ତି । ଅତଏବ ମୋଦକମାନଙ୍କ
ଦୃଷ୍ଟି କେବଳରେ ଅସୀନୀକୁ ଦୋଷୀ
ସାଧ୍ୟ କରଣା କୃତମାନଙ୍କର ଦର୍ପ ବ୍ୟ ହେଉ
ଅଛି । ଅସୀନୀ ଇଂରାଜୀରେ ସୁଲଗସୁବ
ହୁଏ ବହୁତ ଦେବାରୁ ମତ ଚଳାଇଲ ଏକ
ଭାରତରେ ଇଂରାଜୀରେ ମର୍ଯ୍ୟାଦା ଓ
ସହରର ଉପକାର ହୁଏ ସେମାନଙ୍କ କାରରେ
ରହିଅଛି । ନାମକର ମତୋଦୟକର ବହୁତା
କରୁଥିଲ କୃତମାନେ ଦେବଦେଶର ଅପଣ
ମଧ୍ୟରେ ବହୁତ କର ଏଦମରେ ଗୁଣାମୀ
ନିର୍ଦ୍ଦେଶୀ ଥିବାର ପ୍ରକାଶ କଲେ ଏକ ବହୁତ
ପରି ମତୋଦୟ ତାହା ଗ୍ରହଣ କରି ଅସୀନୀକୁ
ଶଲ୍ୟ ଦେଲେ ଏକ ଉପକାରରେ ସାଧ୍ୟକ
ଦେବାରୁ ଶାବଧାନ କରଦେବେ । ଏସବୁ
କରଣାଦି ସେ ସହରର ଶ୍ରୀ ହୋଇଅଛି ।

ଇଂରାଜୀରେ ଦେଶୀୟଲୋକକୁ ଦୟାକରଣ
ଅଭିଯୋଗ ପ୍ରାୟ ସମ୍ଭା ଏହିପରି ହୋଇଥାଏ ।
ଉପରଲିଖିତ ଏ ବସ୍ତୁରେ ବହୁ କରଣାକୁ
ପ୍ରଭୁ ହେବେ କି ?

ଏପରିକି ଉପରଲିଖିତ ଏ ଦମରର ମିତ୍ତ-
ନିସଂଖ୍ୟା ନିମନ୍ତେ ନିଜର ଦୃଷ୍ଟିରେ ନିମନ୍ତେ
ଠ ଦରଦା ଓ ସେଥିପାଇଁ ପୁରୁଣା ନିମନ୍ତେ-
ମାନେ ଦାର୍ଯ୍ୟ ଦୃଷ୍ଟିପ୍ରକାର ଦେଖି ଶୁଭ ଅବ-
ଶୁଭଳ ମତା ଗୁଣଦାରେ ପଡ଼ିଅଛନ୍ତି ପୁଣି
ନିମନ୍ତେ ନିମନ୍ତେ ମୋଦକର ଉପଦେଶ
କରନ୍ତୁ ହେଉ ତାଲେ ତମାତ ହୋଇଯିବ
ବହିର ପ୍ରତିକ୍ଷାତ ଶୋକଦାପାଇଁ ତାହାଙ୍କର
ଅନୁକର ଗନ୍ତା ପରେ ପଶି ଧରି ହେଉଅଛି
ତାହାଙ୍କ ଲେଖା ଭାବିବୁ ଅନୁମାନ ହୁଅଇ ସେ
ତାହାଙ୍କର ଭୟ ହୋଇଅଛି ଓ ତାଲେ ମାତ୍ର-
ଶ୍ରେଷ୍ଠ ସାଦେବ ଦୋଷୀମାନଙ୍କର ସହୁ ସୁଧାକର-
ରେ ବାବୁ ଗମନକର ଉପକୃତ ନିମନ୍ତେ କରବେ ।
ସେଥିପାଇଁ ତାହାଙ୍କୁ ସାଧ୍ୟକ କର ଦେଇ-
ଅଛନ୍ତି ସେ ଗମନକର ବାବୁ ଅଧ୍ୟକ୍ତ ଯୋଗ୍ୟତା
ସହର ଚେଅରମାନଙ୍କ ଦାର୍ଯ୍ୟ ନିମନ୍ତେ ଦେଖୁଥିଲେ
ଦୈ ବରଦାତାଙ୍କର ତାହାଙ୍କର ଯୋଗ୍ୟତାପ୍ରତି
ପ୍ରତ୍ୟୟ ନାହିଁ । ସହଯୋଗୀ ପୁଣି ପୁଣି ହେବେ
ସେ ଗମନକର ବାବୁ ସେ ପଦ ନିମନ୍ତେ ଲାଭ-
ଯିବ ନୁହନ୍ତି ଏକ ସେ ପଦ ଗୋଦର ନିମନ୍ତେ
ଅସୁବିଧାର ବଳତା ଦେବାରୁ ଦୃଶ୍ୟ କରନ୍ତି ।
ସହଯୋଗୀ ପଦ ସର୍ବକାରର ବହୁପଦୀର
ଦାସ୍ୟ କରନ୍ତି । ସେତ ଅନୁକ୍ରମ ଉପରେ ଦାନ
ଦେଇ ଦେଖିପାରନ୍ତି ସେ ଏ ନମରର କରଦାତା
ମାନେ ଉପଦେଶ ଅନୁକ୍ରମ ବା ଅଛୁ ବହୁ
ଉପେକ୍ଷା କର ଏକମାତ୍ର ଗୋଦାଗୋଦା ପ୍ରତ୍ୟୟ
ଅନୁକ୍ରମେ ନିମନ୍ତେ ନିମନ୍ତେ କରନ୍ତି ?
ତାହା ହୋଇଥିଲେ ଓ ମିତ୍ତନିସଂଖ୍ୟାକୁ
ଅନୁକ୍ରମରେ ଯୋଗ୍ୟତାମାନଙ୍କର ପ୍ରକାଶ-
ଥିବା ବାବୁ ନାମକରାଏ ଦୋଷ ପୁନର୍ନିଧାନକ
ହୋଇ ଥାନ୍ତେ ? ତମା ତରଦାତାଙ୍କ ସତ୍ୟେ
ଅପରିକ୍ରମରେ ବ୍ୟସ୍ତ ହୁଅଇ ବହୁତ ଚେଷ୍ଟା
କରୁଥିବା ବାବୁ ସାମସର ଗହର ଓ ବାବୁ
ଅସୁବିଧାର ଗୋଷ ବିଭାଜନ ହୋଇ
ଥାନ୍ତେ ? ଜଳ ମାଳିକ୍ଷେଷ ସେ ସହର ପ୍ରକାର
ଉପରଲିଖିତ ସହର ନିମନ୍ତେ ମୋଦକମାନଙ୍କର
ପୁଣ୍ୟ କାଳିକାରାଦିହର ଚେଷ୍ଟା କରନ୍ତି ନାହିଁ
ତାହା ସହଯୋଗୀ ଏସବୁକେ ନିଜେ କରୁଅଛନ୍ତି
ସେମାନଙ୍କରେ ଅଛୁ ବହୁ କରଣା ଅନାବଶ୍ୟକ ।

ଅନୁକ୍ରମ

ଓଡ଼ିଶାର ଉତ୍କଳରେ ଉତ୍କଳ ସେପରି
ଦୃଷ୍ଟି ହେବାର ସମ୍ଭାବ ଥାଉଅଛି ବହିରୁ

ଅନନ୍ତରୁ ଉପସ୍ଥିତ କେତାରି ବୋଲିନାକୁ
 ଦେବ । ବାସ୍ତବରେ କ୍ଷେତ୍ରୀୟ ଏକଦମ
 ମୂଳ ଏକଦେବ ଶୁଭଲଭୁ ନିଅନ୍ତ ଏଥିରେ
 ଚରଣ ସାଧାରଣ ଲୋକ ନିର୍ଦ୍ଦାୟ ଦେବେ ?
 ଅନେମାନେ ଏତ ସ୍ତ୍ରୀଦେବେ ଚନ୍ଦ୍ରପୁରୁ କ୍ଷେ
 ପୁଣ୍ଡାଦେଶକୁ ଖୁଲ୍ଲିତ ତ ଅଜ୍ଞାନରେ ଦର
 ସ୍ତ୍ରୀ ଦେବ ନାହିଁ । ଏପ୍ରକାରରେ ହୁଏକଜଣ
 ଶେଷରେ ରଙ୍ଗ ଚରୁ ଖୁଲ୍ଲିତ ଅଜ୍ଞାନଦାର
 ବନୋବସ୍ତୁ ଚରୁଅସ୍ତ୍ରୀ ଏବଂ ଶୁଣିବାରେ
 ମୂଳ ଶୁଣି ନାମାନ ଖୁଲ୍ଲିତ ଲୋକ ଅସିଅସ୍ତ୍ରୀ
 ଏବଂ ଚରୁର ଦର ଠିକ ନ ନାମିନାକୁ
 ଏଠାରେ ମହାନମାନେ ଶରଦ ବର ଦର
 ଅସିଅସ୍ତ୍ରୀ । ସେହିଦେହୁ ମତ ହୁଏକ ଦେଲ
 ଏଠାରେ ଖୁଲ୍ଲିତ ଶୁଣି ବଢ଼ିଅସ୍ତ୍ରୀ ଅର୍ଥାତ୍
 ଶୁଣି ସେ ଶୁଣି ଶୁଣି ନାମା ସେ ଶୁଣି
 ଦେଲିଅସ୍ତ୍ରୀ । ମାତ୍ର ସରଦାସ ମତେବରେ
 ଦେଖାଯାଏ ସେ କୁଣ୍ଡାରେ ଗର ଚୁଲ୍ଲିମାସ
 ସେଥ ସରଦେ ବୋଲୁ ବାଲେଶ୍ୱରୀ ସେ ଚୁ
 ବା ଦେବୀ ସେ ହେଉ ଥିଲା । ଏଣିକି ଚରୁରୁ
 ଲୁଣା ଦୋଇଥିବ ଏବଂ ନାମାନ ବରା ମତ୍ୟାଦ
 ଶରଦ୍ ସାର ଚରଦ ସେ ଶୁଣି ବା ସେ ଶୁ
 ଲକ୍ଷ୍ମୀ ଅଧିକ ଦେବାର ଅଥା ଦେଲୁ ନାହିଁ ।
 ଏକଦେ ଯେତେ ଦେବ ଦେବେ ଶୁଣିଆରେ
 ଅଧିକ କୁମ୍ଭୀର ଦେବ ନାହିଁ ମାତ୍ର ଏହି ଦରରେ
 ଲୋକେ ନିର୍ଦ୍ଦାୟ ଦୋଇ ପାସବେ ତ ?
 ଦେବୀକୁ ବାଲେଶ୍ୱରୀ ସେ ଚୁ ଲକ୍ଷ୍ମୀ
 ଖୁଲ୍ଲିତ ଶୁଣି ଦେଲେ ସରଦାର ଚୁ ଚୁ
 ବାକୁ ଲୁଣା ବେଦତ ପାଦବା ନିଜର ଖୁଲ୍ଲି-
 ମାନକୁ ମାତ୍ରକୁ ଏକଦକା ଲୋକାର ଶୁଣି
 ହଅସ୍ତ୍ରୀ । ସେହି କ୍ଷେତ୍ରରେ ଗର ଚୁଲ୍ଲିମାସ
 ଠାରୁ ଏଠାର ସରଦାସ ଖୁଲ୍ଲିମାତ୍ର ବର
 ଦେବାର ଅଦେଶ ଦୋଇଅସ୍ତ୍ରୀ । ଚରୁ
 ଅନ୍ୟାନ୍ୟ ଅଧିକାଂଶ ସମସ୍ତାଦେବ ମାତ୍ର
 ଅଧିକ ଚୁ ଚୁ ଚୁ ଲକ୍ଷ୍ମୀ ଏବଂ ସେମାନେ
 ସେ ନିର୍ଦ୍ଦାୟ ଶୁଣିରେ ନିର୍ଦ୍ଦାୟ ଦୋଇପା
 ଠରେ ନାହିଁ ଏଥିରେ ସନ୍ଦେହ ନାହିଁ । ପ୍ରାୟ
 ବର୍ଦ୍ଧେଦେଲ ଖୁଲ୍ଲିତ ଦର ଚର ଲକ୍ଷ୍ମୀଅସ୍ତ୍ରୀ
 ଏବଂ ଚରୁପାଦ ବଦେ ଓ ମଧ୍ୟକ୍ଷେତ୍ରୀର
 ଲୋକମାନେ ସବୁକୁ ଦୋଇଅସ୍ତ୍ରୀ । ଲକ୍ଷ୍ମୀ
 ସରଦାର ଅଥା ଲକ୍ଷ୍ମୀ ଦେବ । ମୋମରଦର
 ଓ ଏକଦକା ସରଦ ସ୍ତ୍ରୀର ଅବସ୍ଥା ସରଦ
 ଦିଅସ୍ତ୍ରୀ ଓ ବରଦ ଦର ବରୁର ଶାସ୍ତ୍ରୀ
 ପ୍ରମାଣ ଦେଲୁଅସ୍ତ୍ରୀ । ଏହି ସମସ୍ତକୁ ଚରୁମେଣ
 ସାଦାରଣ ବନୋବସ୍ତୁ ତ ଚରରେ ବଡ଼ ଦସବ
 ବଢ଼ିବା ଅନିର୍ଦ୍ଦାୟ । ପୂର୍ବକର ଚରୁମେଣ
 ଦେଲୁ ସାଧାରଣ ତ ଦେବୀକୁ ସେଠାରେ
 ଚରୁ ବଢ଼ିଅସ୍ତ୍ରୀ ଏବଂ ସେହି ଚରୁ ଅନୁମା-

ନକ୍ଷ୍ଟ୍ର ଲୋକ ଦରଦାକୁ ଦେଲୁଅସ୍ତ୍ରୀ । ଲୋକେ
 ପ୍ରାୟାସ୍ତ୍ରୀ ଦରଦର ଓ ଦଲେବରଦକୁ ଦୁଃଖର
 ଦଥା ସମସ୍ତାଦେବେ ଜଣାଦେଲୁଅସ୍ତ୍ରୀ ।
 ଏଣିକି ଶୁଣିଦାର ବ୍ୟାଧି ଦରଦା ସେମାନଙ୍କର
 ଦାର୍ଦ୍ଦ୍ୟ । ଅନେମାନେ ଏକାକୁ ଅଦେଶକୁ ଦରୁ
 ତ ନିଜ ଦାବମାନେ ନିଜେ ଯାଦେଶୁମାନ
 ପରଦରୁ ଏବଂ ଲୋକଙ୍କର ଅବସ୍ଥା ଓ ସହକ
 ଧାନର ଅଦେଶକୁ ଦର ଦୁରୁର ନିଜରଣ
 ବ୍ୟାଧାବରୀ ଅଦେଶରେ ଦାର୍ଦ୍ଦ୍ୟ ଦରଦାକୁ
 ବସୁର ଦେଲୁ । ସମସ୍ତାଦେବେ ପ୍ରଜାଦାର
 ନ ଦେଲେ ଲକ୍ଷ୍ମୀ ଦେବ ନାହିଁ ।

ଲବଣଦଳ ।

ଏତ ଦେବଦେବର୍ଷ ଦେଲ ଗ୍ରହଣ ମଦର୍ଷ-
 ମେଣ୍ଡର ଅପ୍ତ ଦାସତ ବ୍ୟସ୍ତଠାରୁ ଅଧିକ
 ଦେଲୁଥିବା ଦେଲୁ ପ୍ରଭବର୍ଷ ଚରା ନିମା ବରୁ
 ଶାନ୍ତିଅସ୍ତ୍ରୀ । ଏଣିକି ପ୍ରଜାମାନଙ୍କର ଦରଦର
 ଲକ୍ଷ୍ମୀ ଦରଦାରେ ପ୍ରଜାବସ୍ତ୍ରୀ ଚରୁମେଣ
 ଦେଲୁ ତ ଦୋଇଅସ୍ତ୍ରୀ । ସେହି ଉଦେ-
 ଶାରେ ପଦ୍ୟଦ୍ୟ ବରମାନଙ୍କ ମଧ୍ୟରୁ
 ଅନୁଚର ଏବଂ ଲବଣଦଳ ଉପରେ ଏକର୍ଷମେ
 ଏକଦ ଚୁ ଚୁ ଚୁ । ତରମୋଣ୍ୟ ଅଧିକ
 ପରମାଣ ଚୁ ଚୁ ଚୁ ବାକୁ ଚୁ ଚୁ ଚୁ
 ଉଠାଇ ଅଧିକଅସ୍ତ୍ରୀ ଏବଂ ଲବଣଦଳ ମମ ଦର
 ଦେଲୁଥିବା ଦେଲୁ ପ୍ରକାସେଷା ଦେଲୁ ପସ୍ତାରେ
 ଲକ୍ଷ୍ମୀ ଚୁ ଚୁ ଅସ୍ତ୍ରୀ । ମାତ୍ର ଏପରି ଦୋଇଥିରେଦେ
 ସେଇମାନେ ଚରୁମେଣ୍ଡର ସମସ୍ତକୁ ଦୁପାର
 ପାତ୍ର ସେମାନେ ଏକାକି ଉପଦାସତା ଅଦୁର
 ଦରପାର ନାହାନ୍ତି । ଲବଣଦଳଦାସ ବାସ୍ତ୍ର-
 ବରେ ମଦ୍ୟବ ଲୋକମାନଙ୍କର ବସୁ ଦେଲୁ
 ଅସ୍ତ୍ରୀ । ଚରୁମେଣ ଯେତେ ଲବଣଦଳକୁ
 ଏ ଦାବେଲରେ ଉଠାଇଦେଇଥାନ୍ତେ ତାହା
 ଦେଲେ ପ୍ରଭୁର ଦୁର୍ଗା ଲୋକମାନଙ୍କର ଉପ
 ଦାର ଲୋକଥାନ୍ତା । ବରୁରୁ ବସି ଦମେଠ
 ଦେବାଦାସ ସେଇମାନଙ୍କର ଏକସମସ୍ତରେ
 ଚୁ ଚୁ ଚୁ ଚୁ ଚୁ ଚୁ ଚୁ ଚୁ ଚୁ ଚୁ ଚୁ ଚୁ
 ଥରକେ ସେରେ ବସିଦାର ଶୁଣିଅସ୍ତ୍ରୀ ସେହି-
 ମାନେ ଉପଦାର ପାର ପାରକୁ ମାତ୍ର ସେଇ-
 ମାନେ ପାସ ଅଧିକରେ ବସିଦା ଲୋକ
 ସେମାନେ ଚରୁ ପାର ପାରକେ ନାହିଁ ।
 ମହିରେ ଦେଶାସମାନେ ଚରୁ ଲକ୍ଷ୍ମୀ ଦର
 ଦେବେ ଏବଂ ତାହାର ପ୍ରଜାଦାର ସରୁପ
 ଲୋକେ ଶୋଭା ଚରା ଅନ୍ୟଦୋଇଶି ଅଧି-
 ଦେଲେଲୋକୀ ସରଦାସ ଦର୍ଦ୍ଦ୍ୟ ଦରୁ
 ଦେବାବ ଲକ୍ଷ୍ମୀ ଗାନ୍ଧି ତାହା ଦେଲେ ଦେଶାର
 ଲକ୍ଷ୍ମୀରେ ସେ ଲକ୍ଷ୍ମୀ ସେବେ ମାତ୍ର ଲବଣ-

ଲୋକଙ୍କ ଦୁଃଖ ସେପରି ଥିଲା ସେହିପରି
 ଲକ୍ଷ୍ମୀ ।
 ସମସ୍ତ ଉପଦେବର୍ଷୀ ସ୍ତ୍ରୀ ଏବଂ ଲକ୍ଷ୍ମୀମାନେ
 ଚିତ୍ତପୁରା ଅନ୍ୟାନ୍ୟ ସ୍ତ୍ରୀମାନଙ୍କରେ ଅଦେଶ
 ସମସ୍ତଙ୍କ ଅସ୍ତ୍ରୀ ସେଇମାନେ ଅଦେଶ ଲକ୍ଷ୍ମୀ
 ମାରପାରୁଥିଲେ । ଲକ୍ଷ୍ମୀଦର ଦସିଦା ବଦଠାରୁ
 ସେମାନେ ଉଲ୍ଲ ବ୍ୟବସାୟକୁ ଶୁଣି ଦେଲ
 ଅସ୍ତ୍ରୀ ଏବଂ ଲୋକ ସେମାନଙ୍କର ଦସେଶ
 ଶର ଦୋଇଅସ୍ତ୍ରୀ ଦାରଣ ଲକ୍ଷ୍ମୀର ସେ
 ମାନେ ଚର ଚର ଚରାଅସ୍ତ୍ରୀରେ ଦାହ ।
 ସେମାନେ ପାକୁ ନାହାନ୍ତି ଏବଂ ଦେଶାସରମା
 ଶରେ ମାରପାରୁଥିଲେ ବରୁରୁ ଚର ଲକ୍ଷ୍ମୀ
 ଲକ୍ଷ୍ମୀ ଦରୁଥିଲେ ସେ ବ୍ୟବସାୟ ଦୋଇ
 ଦୋଇଅସ୍ତ୍ରୀ । ସେମାନେ ବର୍ଦ୍ଧିମାନ ଲକ୍ଷ୍ମୀ ଚର
 ଶାନ୍ତିଅସ୍ତ୍ରୀ ଦେଲୁ ସେଇ ପଦ୍ୟା ଲକ୍ଷ୍ମୀରେ
 ବ୍ୟସ୍ତ ଦେଲୁ ଦାଧଦୋଇ ଦାହାସ୍ତ୍ରୀ ଏକେ
 ବ୍ୟସ୍ତ ଚରୁଅସ୍ତ୍ରୀ; ଶରୁ ସଦାଶ ସେତେ ଲକ୍ଷ୍ମୀ
 ଅଧିକ ଚରୁ ଦରଦା ବସିତା ଦାହା ସେମାନେ
 ଚରୀ ଶାନ୍ତିଅସ୍ତ୍ରୀ ଗାନ୍ଧି ଏବଂ ଲକ୍ଷ୍ମୀ
 ବ୍ୟବସାୟ ଦୋଇ ଦୋଇଦା ଦେଲୁ ଚରୁ ପ୍ରଭୁ
 ବଦଲରେ ଅଧିକ ବସି ଦରୁର ବ୍ୟବସାୟ
 ପ୍ରଚଳନ ଦୋଇ ନ ଥିବାରୁ ଲକ୍ଷ୍ମୀ ମାରଦାରେ
 ବ୍ୟସ୍ତ ଦେଲୁଥିବା ସମସ୍ତକୁ ଅନ୍ୟଅଦେ
 ଲକ୍ଷ୍ମୀର ଉଲ୍ଲ ବ୍ୟବସାୟ ଲୋକମାନଙ୍କ ପ୍ରଭୁ
 ପ୍ରଭଣ ଚରପାରୁ ନାହାନ୍ତି । ସୁତରାଂ ଲକ୍ଷ୍ମୀଦର
 ଦାହ ଏକଦେଶ ସେମାନଙ୍କର ସୁଖରେ ସେଇ
 ଦାହ ଶୁଣିଅସ୍ତ୍ରୀ ଅନ୍ୟଅଦେ ସେମାନଙ୍କର
 ଦରଦା ମଧ୍ୟ ବଢ଼ିଅସ୍ତ୍ରୀ । ପ୍ରଭୁ ମଧ୍ୟଦେଶର
 ଦେଲୁ ବ୍ୟବସାୟ ଲମ୍ବେରୁ ବସି । ଲକ୍ଷ୍ମୀ
 ସରଦ ବା ଲକ୍ଷ୍ମୀ ସରଦେ ଲକ୍ଷ୍ମୀ ଦୋଇ ଚର
 ଶର ଓ ବସୁରେ ପଦଅସ୍ତ୍ରୀ । ଏତ ଲକ୍ଷ୍ମୀ
 ଲକ୍ଷ୍ମୀରଦା ଦେବେ ଦଥା । ସ୍ତ୍ରୀମାନଙ୍କୁ
 ଅନ୍ୟାନ୍ୟ ଲୋକମାନଙ୍କଦ୍ୱାରା ମଦ୍ୟ ଦଶିକି
 ଲୋକଙ୍କର ମଧ୍ୟ ଦର ବଢ଼ି ଦୋଇ ନାହିଁ ।
 ସେଇମାନେ ଲକ୍ଷ୍ମୀ ମାରୁଥିଲେ ସେମାନଙ୍କଦ୍ୱାରା
 ସେପରି ସସ୍ତ୍ରୀରେ ସେମାନେ ଚରୀକୁ ପାହ
 ଥିଲେ ଅନ୍ୟଅଦେ ଅସ୍ତ୍ରୀ ବା ଲକ୍ଷ୍ମୀ ସେମାନଙ୍କ
 ପସ୍ତାରେ ସେମାନେ ପାହି ନାହାନ୍ତି । ଲକ୍ଷ୍ମୀ
 ମାରଦା ବ୍ୟସ୍ତ ଉପରେ ଲୋକଙ୍କ ମାତ୍ର
 ନାହାତ ମାତ୍ର, ଦୋଇ ଚରୀ, ସଦାଚର
 ଲକ୍ଷ୍ମୀ ଏ ସୁଦ୍ଧା ଦେବୀକୁ ପ୍ରଭୁ । ଏକ
 ଚରା ଲକ୍ଷ୍ମୀମେଣ୍ଡର ଦର । ଏହି ଲକ୍ଷ୍ମୀ
 ଦେଲୁ ଦାସ ଦୁର୍ଦ୍ଦ ଦେଲେ ଦେବୀ ଚରୁ ଏକ
 ଅଧିକ ନାହିଁ । ଏକାକି ତାମମାଣ ଅଧିକ
 ଥିଲେ ସ୍ତ୍ରୀମାନଙ୍କୁ ଅନ୍ୟାନ୍ୟ ଦର ଲକ୍ଷ୍ମୀ
 ଚରୀର ଲକ୍ଷ୍ମୀ ଦେଶାସରମା ଲକ୍ଷ୍ମୀରେ ନଦେବେ

ଏକ ଯେଉଁମାନେ ଏ ନ୍ୟବସାୟ ଦର ଚଳନ୍ତେ ସେମାନଙ୍କ ଜାତିରେ ବାଧାଦେବ । ଯେବେ ଉତ୍କଳରେ ଏତାଦେଲେବେ ଉଚ୍ଚିକାଣ୍ଡ ବାହା ଦେଲେ ଅନେକଗୁଡ଼ିଏ ଦରଦୁ ଲୋକଙ୍କର ଦୁଃଖ ଦୂର ହେବ, ଚଣ୍ଡିଆମାନେ ଶସ୍ତ୍ରରେ ଲଢ଼ି ଯାଉନ୍ତେ, ଏକ ମନଶ୍ୟ ଶାନ୍ତବାକୁ ଯାଇବା ସଙ୍ଗେ ଯେ ମହାଶୟ ପଶୁମାନେ ମଧ୍ୟ ଶାନ୍ତବାକୁ ଯାଉନ୍ତେ । ମୋହମାନଙ୍କର ଅନେକ ଲୋକ ଦରଦୁ ଯେ ଲଢ଼ିଲେ ଅତ୍ୟନ୍ତ ଅନେକ ସମୟରେ ଯେ ମହାଶୟମାନଙ୍କର ଦୁଃଖଦା ଓ ମଜଦର ଦାଉଣ ।

ପ୍ରାପ୍ତ ।

ଉତ୍କଳ ସରକାର ଉତ୍ତମ ସମ୍ମାନଦାନ ।

ଏହି ପୂର୍ବେ ଉତ୍କଳସାହିତ୍ୟରେ ପ୍ରତ୍ୟକ୍ତ ଏହି ସେନାମାର ପ୍ରବନ୍ଧରେ ବାବୁ ଗୌରୀ ଶଙ୍କର ରାୟଙ୍କ ଦୁର୍ଗାବଳୀ ଓ ସହିଷ୍ଣୁ ଯେ ସେନା ଉତ୍କଳ ସରକାର ଉପେକ୍ଷ ଅଧିକେଶକରେ ଏକେ ଶମ୍ଭାଦ ପାଇଥିଲେ ସେ ଶୁଣମାତ୍ର ସମ୍ମାନରେ ବରଦ ହୋଇ ଯାନ୍ତି । ଅଗ୍ନି ଦୁର୍ଗା ପ୍ରସ୍ତୁତ ନ ଥିବା ହେତୁ ସରକାର ତାଙ୍କର ସେ ସହିଷ୍ଣୁ ଗୁଣ ଗାନ୍ଧର୍ବ ଚାହା ମଧ୍ୟ ସଦୋପାୟ ପ୍ରକାଶ ଯାଇ ଯାନ୍ତି । କୋଷ ଶୁଣ ଗୌରୀଶଙ୍କର ବାବୁ ଉତ୍କଳ ପତ୍ନୀ ଓ ଉତ୍କଳସାହିତ୍ୟ ଉତ୍କଳ ସମ୍ମାନଦାନ ପ୍ରକାର ଅପଣା ଦୁର୍ଗାବଳୀ ଉପେ ବାନ୍ଧିବାର ଉଦ୍ଦେଶ୍ୟରେ ବରଦ ହୋଇ ଯାନ୍ତି । ତତ୍ତ୍ଵ ସେ ସମ୍ମାନ ଉଦ୍ଦେଶ୍ୟରେ ବରଦ ହୋଇ ଯାନ୍ତି । ଏହି (Prize) ହାତୀଶାସ ଯେ ସେମାନେ ଉତ୍କଳରେ ଦୋଇ ଅତ୍ୟନ୍ତ ଉତ୍କଳରେ ଶିକ୍ଷା ଦରଦେ ଓ କର୍ମଭୂମିକା ପରସ୍ପାର ବା ସମ୍ମାନ ଦିଆଯାଏ ଯେ ସେମାନେ ଉତ୍କଳରେ ଦୋଇ ଅଧିକ ଉତ୍କଳରେ ଦାର୍ଯ୍ୟ ଦରଦେ ବନ୍ଧୁ ଅମୂଲ୍ୟ ଦୁର୍ଗାବଳୀ ହେତୁ ଅତ୍ୟନ୍ତ ଦାର୍ଯ୍ୟ ଦରଦେ ବାବୁ ସମୟ ଯାନ୍ତି ତେବେ ସର୍ବ ଅମୂଲ୍ୟ ସମ୍ମାନ ପ୍ରଦାନ ଦରଦେ ଅଧ୍ୟ ଓ ବରଦାତ୍ର ଦର୍ଶନ ଉପେକ୍ଷାରେ ସେ ଦର୍ଶନ ଯାକନ ଓ ଉତ୍କଳ ଦାର୍ଯ୍ୟ ଦରଦାତ୍ର ସମ୍ମାନ ଉତ୍କଳରେ ଦେବେ ମନେକି ଯାନ୍ତି । ଏ ଦତ୍ତା ଯଥାର୍ଥ ଅଟେ ଓ ଏହି ମାନକୁ ଅନୁସର ଅମ୍ଭେ ବାବୁ ଗୁଣାଦୁ ବାବୁ ତାଙ୍କର ପରିକାରେ ପ୍ରକାଶ ଦରଦେଲେ ଯେକ୍ଷ ଯାନ୍ତି ଗାନ୍ଧୁ । ସଦୃଶ ଅମ୍ଭେ ଅଧ୍ୟ ଉତ୍କଳୀୟ ପରିକାର ମାତ୍ରକ ଦୋହୁ ଅଧିକ ଦରଦାତ୍ର ସମ୍ମାନଦାନ ମହାଶୟ ଦେହସେଷ ହେବେ ଏ ପ୍ରବନ୍ଧକୁ "ପ୍ରାପ୍ତ" ସ୍ଵରୂପ ମାନ ଦାନ ଦରଦେ ।

ସରକାର ଗୌରୀଶଙ୍କର ବାବୁଙ୍କର ଦର୍ଶନା- ପରସ୍ପରତା ଓ ସୁଦେଶର ଉତ୍କଳରେ ଉତ୍କଳ ସଙ୍ଗେପରୁ ସେ ବସ୍ତୁ ଦୋଇଥିଲେ । ସୁଦେଶର ଉତ୍କଳ ସାଧନ ପ୍ରକା ଲୋକର ଦର୍ଶନା ଅଟେ । ସେ ଦର୍ଶନାପରସ୍ପର ସେ ସୁଦେଶର ଉତ୍କଳରେ ଓ ଅଧ୍ୟ ସେତେ କର୍ମମାନ ଦାହାର ଦର୍ଶନା ସେ ସଦୁ ଅପଣା ସାଧନାସାରେ ଦରଦେ ଦରଦେ । ଏଣୁଦେ ଦର୍ଶନାପରସ୍ପରତା ମୂଳସ୍ଵରୂପ ଦେଉଅଛୁ । ଯୋଡ଼ିଏ ଉତ୍କଳ ଗୀତର ମର୍ମ ଏହି ଯେ ଦର୍ଶନା ଦର୍ମମାନ ନ ଦର ଦେବଳ ପରମେଶ୍ଵରଙ୍କୁ ଲକ୍ଷରେ ବହୁ ପ୍ରକା ଯାନ୍ତି । ଦର୍ଶନାପରସ୍ପରତା ସୁଖ ଗୌରୀଶଙ୍କର ବାବୁଙ୍କଠାରେ ଉପେକ୍ଷରୁ ସେ ଅଛୁ । ଏମନ୍ତ ତ ନିଜ ଦାନ ଲୋକ ପ୍ରକ ଦୁର୍ଗା ନ ରଖି ସେ ଯାହା ଦର୍ଶନା ଦୁର୍ଗା ଚାହାନ ଦରଦେ ଏଥିର ଗୋଟିଏ ଦୁର୍ଗାକୁ ସରକାର ସାମାନ୍ୟରେ ଉତ୍କଳ ଦୋଇଥିଲେ ଚାହା ଏହି ଯେ ଗୌରୀ- ଶଙ୍କର ବାବୁ ଦଲେଦେଲେ ୫୦୦ ଟଙ୍କା ଦେବଦେଲେ ତଦ୍ଵୟ କର୍ମରେ ସୁଦା ସମୟେ ସେ ସମୟର ଦଲେଦୁରସାଦେଲେ ଜଣେ ଉତ୍କଳ ଦର୍ଶନାଦେ ଅନୁକେଷ ରକ୍ଷାଧର୍ମ ତାଙ୍କୁ ବହୁ ନିଶ୍ଚୟ ବରଦ ଦାର୍ଯ୍ୟ ଦରଦାତ୍ର ବଳାନ୍ଦବାବୁ ସେ ଚାହା ସଦର ଦାମେକ୍ଷ ଜଣା ଦେଲେ । ତତ୍ତ୍ଵ ଦଲେଦୁର ଓ ଦର୍ଶନା ଦୁର୍ଗା ଚାହ ପ୍ରକ ଦରଦେ ଓ ଚାହ ଉତ୍କଳ ଦଲମତେ ଦେଲେ । ଦରଦେମେଶ୍ଵର ଉତ୍କଳ ଦରଦେଲେ ଦୁର୍ଗା ଉତ୍କଳ ମାତ୍ର ସେ ମହତ୍ତ୍ଵମାନେ ପଦୋଲକ୍ଷର ପଥାତ୍ରକ ହେଲେ । ଦଲେଦୁର ସାଦେକ୍ଷ ବରଦେଲେ ଉପେକ୍ଷ ତଲେ ଅପଣାର ସେ ବହୁ ଦାନ ଦେବ ଏହା ଦଣ ସେ ଜାଣି ନ ଥିଲେ ? ଚାହା ଜାଣି ଦର୍ଶନା- ଦଲେକ୍ଷରେ ସେସର ଦାର୍ଯ୍ୟ ଦରଦେଲେ । ସେଦେବେଲେ ସେ ଜଣେ ସାମାନ୍ୟ ତଦ୍ଵୟ ଓ ଚାହର ଉତ୍କଳ ବଡ଼ ମଧ୍ୟ ଅଧିକ ନ ଥିଲେ ତଥାତ ଅନୁସମ୍ଭୁ ମତ ବଳିଲେ ଚାହି ଦର୍ଶନାଦେବେସେ ଦାନ ସହବାବୁ ମତ ଦରଦେ ଏହା ଦେତେ ଉତ୍କଳ ସୁଖ ! ସେହି ଦଲେଦୁରସାଦେବ ଦେତେ ବଡ଼ଲୋକ ଦୋଇ ଜଣେ ସୁକାତର ମତ ରକ୍ଷାଧର୍ମ ଅନୁସମ ଦରଦାତ୍ର ପ୍ରଦୁକ୍ତ ହୋଇ ଥିଲେ । କର ପୂର୍ବ ବଳପ୍ରଦେଶର ପ୍ରଥମ ସାଧନଦର୍ଶନା ଅଦେଶ ଅବା ମନ ରକ୍ଷାଧର୍ମ ସେ ଅଧିକାୟ ଦେତେ ଉତ୍କଳ କର୍ମଭୂମିମାନେ ଦେତେ ଅଦ୍ୟାୟ ଓ ଅନୁସମ ଦାର୍ଯ୍ୟମାନ ନ ତଲେକି । ଦର୍ଶନା ପ୍ରକ ଦେହ ଦୁର୍ଗା ରଖିଲେ ଗାନ୍ଧୁ । ଏଠା ଜଳସାଦେକ୍ଷ ଅନୁକେଷ ବା ମନରକ୍ଷାଧର୍ମ ଚାହ ଅଧିକପ୍ରୁ ସବଜନ ଓ ମନସତ

ମାନେ ଅନୁସମ ଅନୁସ ଦରଦେ ଓ ସମ୍ମାନ ସଦର ଦାର୍ଯ୍ୟଦେ ବସ୍ତୁଦାନ ଦେଲେ ଦରଦେ ଅଛୁ । ଚାହା ଏହି ଯେ ଅନୁକ୍ଷ ସମ୍ମାନ ନ ଲକ୍ଷି ଉତ୍କଳର ସମ୍ମାନସମ୍ପାଦ କେବେ ଉପାନ୍ତଦାର ଅନୁକେଷ ଦେହ ଅବା ବାଧନା ମୁଁ ଉତ୍କଳରେ ଉତ୍କଳ ନାମକ ଏଠାର ଉତ୍କଳ ସମ୍ମାନସମ୍ଭୁ ଯୋଗିବା କାଲେ ସେଥିରେ ସେଶର ନିଶ୍ଚି ଉତ୍କଳରମାନ ପ୍ରକ ଶଶୁ ଓ ୫୦ ଟଙ୍କା ସର୍ଜାରେ ଉପାନ୍ତଦାର ଓ ଏ ଶର୍ଜା ସମ୍ମାନଠାରୁ ଦେବାର ନିଶ୍ଚାଦେବ ଅନୁକେଷ ଦେବାରୁ ଉତ୍କଳ ଅଧିକପ୍ରୁ ଦାତ୍ରମ ମାନେ ଚାହା ଦରଦେ ଅଛୁ । ଏଥିର ଅନା- ଦରଦେଲେ ଉତ୍କଳ ଓ ସମ୍ମାନଦେବ ଅନୁକେଷ ଦାନ ଦେହୁ ଉତ୍କଳ ଉତ୍କଳ ବସ୍ତୁମାନ ଏଥି ପ୍ରକେ ଉପେକ୍ଷରେ ବରଦ ହୋଇଅଛୁ । ପ୍ରକ ଜଣେ ସରଦେ ଅବା ମନସତ ଏହା ଅଦ୍ୟାୟ ଓ ପସକ ମଜଦର ଗୋଲ ଦେହୁ ଦୁର୍ଗାଦ ଦେଲେ ତଥାତ ଚାହା ଉତ୍କଳ ଅବା ଚାହିଲେ ପ୍ରକାଦ ଦରଦାତ୍ର ସାଦେବ ଦେଲେ ଯାନ୍ତି । ଏହାକର ଦର୍ଶନାଜାନ ଦେତେ ଯାତ୍ରମାନେ ବରଦେଲେ ।

ଗୌରୀଶଙ୍କର ବାବୁଙ୍କ ଦୁର୍ଗା ସଦୁ ଓ ପର- ସମ୍ମାନେ ବଡ଼କ ଉତ୍କଳରେ ଉତ୍କଳର ଉତ୍କଳର ଏତାଦୁସ ଉତ୍କଳ ଦୋଇଅଛୁ ଓ ଉତ୍କଳେ ଉତ୍କଳରେ ଅନାଦ୍ୟ ଉତ୍କଳରମାନେ ପ୍ରାପ୍ତ ଓ ଉତ୍କଳସାହିତ୍ୟର ଉତ୍କଳ ଓ ବସ୍ତୁର ଓ ଉତ୍କଳରେ ଦେଶର ଉତ୍କଳ ଦୋଇଅଛୁ । ସେ ଉତ୍କଳୀୟ ସମ୍ମାନସମ୍ଭୁ ନଦୁ ଓ ଯୋଗଣ ବରଦ ପ୍ରଥମୋକ୍ତ ସମ୍ମାନର ଉତ୍କଳ ଦେବା ପରାନ୍ତ ସେ ପ୍ରଥମ ନ ୫ ଟଙ୍କା ପାରାନ୍ତ ଓ ବ ୨୦ ଟଙ୍କା ସାମାନ୍ୟ ପାରାନ୍ତଦେଲେ ଦେଶର ସମ ଓ ସଦୃଶକ ଉତ୍କଳ ଦାର୍ଯ୍ୟ ଦରଦେଲେ ସେସର ଏ ଦେଶର ଅଧ୍ୟ ଦେହ ଦରଦାର ଦୁର୍ଗା ଦେଶାଯାଏ । ଦେବଳ ଚାହର ଦର୍ଶନାପରସ୍ପରତାର ଚାହୁ ପ୍ରଦର୍ଶନ ଥିଲେ । ଏ ପ୍ରବନ୍ଧ ଉତ୍କଳ ଦଲେଦେ ଅତ୍ତ ଗୋଟିଏ ଦୁର୍ଗାକୁ ଉତ୍କଳେ ନ ଦର ସାଜି ଦୋଇ ଯାଉ ଯାନ୍ତି । ଚାହର ସମ୍ମାନ ଦରଦେ ସଦୋଦର ବାବୁ ରାମଶଙ୍କର ସୁଦୁ ବଡ଼କ ମିତ୍ରଶର୍ମାଲକ୍ଷ୍ମୀର ଉତ୍କଳମାନ (ସରଦେ) ଅଛୁ । ଦୁର୍ଗା ଉତ୍କଳ ମଧ୍ୟରେ ଅନୁକେଷ ଦେହ ଓ ସୌଦାୟ ଅଛୁ । ତଥାତ ଉତ୍କଳସାହିତ୍ୟର ଉତ୍କଳ ସାଧନ ଦର୍ଶନ ଅଧିକ ନିଶ୍ଚି ଉତ୍କଳ ଦାର୍ଯ୍ୟର ଯୋଗମାନ ଅଧି- ଦାରେ ବାବୁଙ୍କର ବସ୍ତୁରଦେବ ଦେଶର ଅଧିକପ୍ରୁ ଦର୍ଶନାଜାନ ଦେହୁ ସେ ସେଦେବ ଦୁର୍ଗା ଲେଖନୀ ଉପେକ୍ଷ ଦରଦାତ୍ର ।

ବିଜ୍ଞାପନ ।

କଟିକ ପରୀକ୍ଷାରେ ସିଧାନ୍ତ

ପଦ୍ମର ଅବଦାନ ମହୋତ୍ସବ

ପ୍ରକାଶକ ଶ୍ରୀ ଶ୍ରୀ ରାମଚନ୍ଦ୍ର ପଣ୍ଡା, ପ୍ରକାଶକ ମହୋତ୍ସବ । କଟକ
 ଗୋଟିଏ ପତ୍ରରେ ଶତ ଶତ ପତ୍ର ମଧ୍ୟରେ ଲୋକ ଭଲ
 ପୋଇସାଏ । ଶତ ବେଳେ ସେ ଶତରେ ଲୋକ ଦେଖି
 ଶାନ୍ତ ହାତ । ଶତ ଲୋକଙ୍କର ପତ୍ର ପାଠକର୍ତ୍ତବ୍ୟ ହେବ
 ଶତର ବଡ଼ ପତ୍ର, ବଡ଼ ପତ୍ର ପାଠକର ବନ୍ଧୁ ମହୋତ୍ସବ
 ଶତ ଉତ୍କଳ ଶତ ଦେଖି ଶାନ୍ତ ହାତ । ଶତ ପତ୍ରରେ
 ଶାନ୍ତ ହାତ । ଶତ ଉତ୍କଳ ଶତ ଦେଖି ଶାନ୍ତ ହାତ ।

ମୂଲ୍ୟ ୧ ଟଙ୍କା ୧୦ ୧/୪, ୩ ୧/୪, ୨ ୧/୪
 ୧୯୦୬

କାନ୍ତର ମହୋତ୍ସବ

ଅର୍ଦ୍ଧଶ ଲୋକ ଅନୁକମ୍ପାରେ ପତ୍ର ଦେଖି ଶତର ଲୋକ
 ବଡ଼ ପତ୍ର । ଶତ ଦେଖି ମହୋତ୍ସବ ଶତ ଉତ୍କଳ । ଶତ
 ପତ୍ରରେ ଶାନ୍ତ ହାତ । ଶତ ପତ୍ରରେ ଶାନ୍ତ ହାତ । ଶତ
 ପତ୍ରରେ ଶାନ୍ତ ହାତ । ଶତ ପତ୍ରରେ ଶାନ୍ତ ହାତ । ଶତ
 ପତ୍ରରେ ଶାନ୍ତ ହାତ । ଶତ ପତ୍ରରେ ଶାନ୍ତ ହାତ ।

ମୂଲ୍ୟ ୧ ଟଙ୍କା ୧୦ ୧/୪, ୩ ୧/୪, ୨ ୧/୪
 ୧୯୦୬

ଦନ୍ତର ଶିଳ୍ପ ବା ଦନ୍ତର ଶିଳ୍ପ

ଦନ୍ତର ଶିଳ୍ପ ବା ଦନ୍ତର ଶିଳ୍ପ । ଦନ୍ତର ଶିଳ୍ପ ବା
 ଦନ୍ତର ଶିଳ୍ପ । ଦନ୍ତର ଶିଳ୍ପ ବା ଦନ୍ତର ଶିଳ୍ପ ।
 ଦନ୍ତର ଶିଳ୍ପ ବା ଦନ୍ତର ଶିଳ୍ପ । ଦନ୍ତର ଶିଳ୍ପ ବା
 ଦନ୍ତର ଶିଳ୍ପ । ଦନ୍ତର ଶିଳ୍ପ ବା ଦନ୍ତର ଶିଳ୍ପ ।

ମୂଲ୍ୟ ୧ ଟଙ୍କା ୧୦ ୧/୪, ୩ ୧/୪, ୨ ୧/୪
 ୧୯୦୬

ଉତ୍କଳ ସମ୍ପଦା ଶାନ୍ତ ହାତ । ଶତ ପତ୍ରରେ ଶାନ୍ତ ହାତ ।
 ଶତ ପତ୍ରରେ ଶାନ୍ତ ହାତ । ଶତ ପତ୍ରରେ ଶାନ୍ତ ହାତ ।
 ଶତ ପତ୍ରରେ ଶାନ୍ତ ହାତ । ଶତ ପତ୍ରରେ ଶାନ୍ତ ହାତ ।

ପ୍ରାପ୍ତିକ୍ରମ ।

ଶ୍ରୀ ଶ୍ରୀ ରାମଚନ୍ଦ୍ର ପଣ୍ଡା
 ଦେବ ଉତ୍କଳପ୍ରେସ, ବା ମାଣିକପୁର ପୁସ୍ତକ,
 କଟକ

ଉତ୍କଳ ସମ୍ପଦା କର୍ତ୍ତୃକ ଶ୍ରୀ ଲକ୍ଷ୍ମଣ ମହୋତ୍ସବର ପ୍ରକାଶକ ଶ୍ରୀ ଅବଦାନ ମହୋତ୍ସବ ।

ଉତ୍କଳ ଶ୍ରୀ ଶ୍ରୀ ରାମଚନ୍ଦ୍ର ପଣ୍ଡା ଏକାନ୍ତ
 ମହୋତ୍ସବ ଶ୍ରୀ ଶ୍ରୀ ରାମଚନ୍ଦ୍ର ପଣ୍ଡା ଏକାନ୍ତ
 ମହୋତ୍ସବ ଶ୍ରୀ ଶ୍ରୀ ରାମଚନ୍ଦ୍ର ପଣ୍ଡା ଏକାନ୍ତ
 ମହୋତ୍ସବ ଶ୍ରୀ ଶ୍ରୀ ରାମଚନ୍ଦ୍ର ପଣ୍ଡା ଏକାନ୍ତ
 ମହୋତ୍ସବ ଶ୍ରୀ ଶ୍ରୀ ରାମଚନ୍ଦ୍ର ପଣ୍ଡା ଏକାନ୍ତ

୧ ଟଙ୍କା ୧୦ ୧/୪, ୩ ୧/୪, ୨ ୧/୪
 ୧୯୦୬

ମୋତ ବା ଶ୍ରୀ ଶ୍ରୀ ରାମଚନ୍ଦ୍ର ପଣ୍ଡା ଏକାନ୍ତ
 ମହୋତ୍ସବ ଶ୍ରୀ ଶ୍ରୀ ରାମଚନ୍ଦ୍ର ପଣ୍ଡା ଏକାନ୍ତ
 ମହୋତ୍ସବ ଶ୍ରୀ ଶ୍ରୀ ରାମଚନ୍ଦ୍ର ପଣ୍ଡା ଏକାନ୍ତ
 ମହୋତ୍ସବ ଶ୍ରୀ ଶ୍ରୀ ରାମଚନ୍ଦ୍ର ପଣ୍ଡା ଏକାନ୍ତ

Sd. Sudam Chandra Naik,
 Asstt. Supdt. of Tributary
 Mahals.

୧ ଟଙ୍କା ୧୦ ୧/୪, ୩ ୧/୪, ୨ ୧/୪
 ୧୯୦୬

ଉତ୍କଳ ସମ୍ପଦା ଶାନ୍ତ ହାତ । ଶତ ପତ୍ରରେ ଶାନ୍ତ ହାତ ।
 ଶତ ପତ୍ରରେ ଶାନ୍ତ ହାତ । ଶତ ପତ୍ରରେ ଶାନ୍ତ ହାତ ।
 ଶତ ପତ୍ରରେ ଶାନ୍ତ ହାତ । ଶତ ପତ୍ରରେ ଶାନ୍ତ ହାତ ।

Sd. Gourshyam Mahant
 Govt Agent,
 of Nayagarh
 7.11-05

IT'S SO EASY TO NEGLECT THAT COLD !

IT'S so fatally easy to let that cold
 turn into Ague and fever.

But it's easy, also, to find a good
 remedy in Batiwally's Ague Mixture
 or Pills for it which are equally useful
 in Malarious, intermittent, and Bilious
 Fevers, and mild form of Plague, Sar-
 geon Major Jayakar says—That it is,
 a safe and reliable remedy.

Batiwally & Co's Cholera, specific
 for cholera and Batiwally's Ague
 Mixture or Pills, may be had of
 H. L. BATIWALLY'S, Worli—Dadar
 Bombay and everywhere.

At 1/6 per bottle Discount to the
 trade.

ବିଜ୍ଞାପନ



ଜାତୀୟ ଓ ନିକସାର ଯନ୍ତ୍ର ବିକ୍ରୟ ।

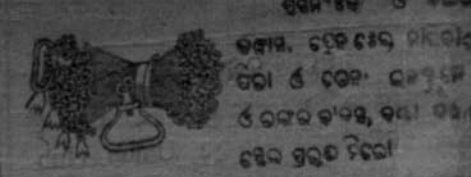

ମ. ର. ଦେ. ବ୍ର. ଶ୍ରୀ ଶ୍ରୀ ରାମଚନ୍ଦ୍ର ପଣ୍ଡା ଏକାନ୍ତ
 ମହୋତ୍ସବ ଶ୍ରୀ ଶ୍ରୀ ରାମଚନ୍ଦ୍ର ପଣ୍ଡା ଏକାନ୍ତ

ଉତ୍କଳ ସମ୍ପଦା ଶାନ୍ତ ହାତ । ଶତ ପତ୍ରରେ ଶାନ୍ତ ହାତ ।
 ଶତ ପତ୍ରରେ ଶାନ୍ତ ହାତ । ଶତ ପତ୍ରରେ ଶାନ୍ତ ହାତ ।
 ଶତ ପତ୍ରରେ ଶାନ୍ତ ହାତ । ଶତ ପତ୍ରରେ ଶାନ୍ତ ହାତ ।

M. R. Day and Bros.,
 29 Radhabazar
 Calcutta

ଫୋଟୋଗ୍ରାଫିକ୍ସ

ଫୋଟୋଗ୍ରାଫିକ୍ସ । ଫୋଟୋଗ୍ରାଫିକ୍ସ ।
 ଫୋଟୋଗ୍ରାଫିକ୍ସ । ଫୋଟୋଗ୍ରାଫିକ୍ସ ।
 ଫୋଟୋଗ୍ରାଫିକ୍ସ । ଫୋଟୋଗ୍ରାଫିକ୍ସ ।

ଅତି ଆଶ୍ଚର୍ଯ୍ୟ ଗୀତପତ୍ର ।

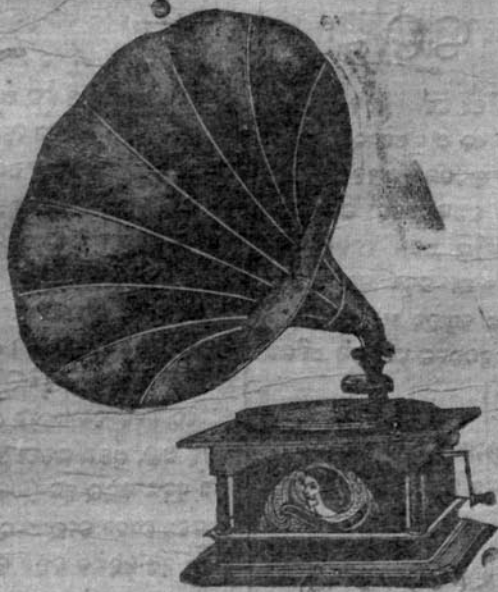

ଏକଦା ଅମୈମାନେ ସକଥାଧାରଣକ୍ କଣାଉଅଛି ଓ ମେ ଅମୈମାନେ ମୁମୋହୋକ
 ଦେଖାଉଅଛି । ଏକଦା ପ୍ରକାଶ କରି ବାକ୍ୟକଳାର ସୁମାମସକଳେ କରୁଛନ୍ତି ଗୋଟିଏ ଗୋଦାନ
 ଗୋଦାନ ଅଛି । ଏଠାରେ ନାନା ପ୍ରକାର ଗୀତପତ୍ର ଓ ସକଥାଧାରଣ ଗୀତର ରେକର୍ଡମାନ ଦେଖାଉଅଛି ।
 ଏକ ଦମନକା ଦରରେ କରୁଥିଲେ ପ୍ରସ୍ତୁତ ଅଛି । ପ୍ରକାଶପତ୍ର ଓ ଅମୈମାନେ କହୁ ଅଥ
 ବସୁରେ ଓଷ୍ଠା ଗୀତର ରେକର୍ଡ ପ୍ରସ୍ତୁତ କରାଉଅଛି । ଶ୍ରୀକୃଷ୍ଣଚରଣ ଅଭାଷୀଙ୍କ ଅମୈମାନଙ୍କ
 ଅପ୍ତର ଗୋଦାନ ବାସୁତ କରନ୍ତେ ।

ପୁସ୍ତକ ମୂଲ୍ୟ ଏକ ଟୋଳାର
 ବାଲୁବଜାର
 କଟକ



PRUSTY MUKHERJEE
 & Co.
 BALUBAZAR
 CUTTACK

AN UNEXPECTED OFFER!

A Burma Timepiece to be given FREE to every Purchaser of this watch Gentleman Watch, keyless, jewelled Strong, medium size, 36 hours timekeeper. Gtd. for 4 years. Price Rs. 4-8. postage as. 8, extra glass & spring free. S. SEN & Co. 8-2, Ramkrishna, Bagchi's Lane P. O. Beadon Sqr. Calcutta.

ପ୍ରେସ ବିଜ୍ଞାପନ ।

ଅମୈମାନଙ୍କ ପ୍ରେସର ସବୁ କିସ ଦର
 ସୁସଜ୍ଜିତ ରୁହନ୍ତେ । ପ୍ରେସ ସ୍ଥାପନ କରୁଅଛୁ
 ଟିପ୍ପଣୀ, ଲେଖନୀ, ଓ ଦେବଦାନୀ, ଅକ୍ଷରରେ
 ଫର୍ମ, ଚେକ, ପୁସ୍ତକାଦି ସୁସଜ୍ଜିତରେ ଅଳ୍ପ
 ସମ୍ପର୍କେ ମୁଦ୍ରିତ ହୋଇ ଗ୍ରାହକମାନଙ୍କ
 ନିକଟସ୍ଥାୟୀ ଦୟାକାରୀ ଅଟନ୍ତି । ଏହି
 ପ୍ରକାରେ ନାନା ପ୍ରକାର ଚିତ୍ରର ବୁଦ୍ଧି
 ଚିତ୍ର, କର୍ପୁର ପ୍ରଭୃତି ସୁବୀରୁ ଗ୍ରାହକମାନଙ୍କ
 ଦେଖାଉଅଛୁ କାର୍ଯ୍ୟ ଶୀଘ୍ରକରିବେ । ଗ୍ରାହକ
 ମାନଙ୍କ ଲିଖିତ ଅନୁରୋଧ ପ୍ରକୃତ ଭା: ଓ. ଦ୍ଵାରା
 ପାରିତ ହାବେ ।

ଶ୍ରୀ ଶ୍ରୀକୃଷ୍ଣଚରଣ
 ବାଲୁବଜାର, କଟକ ।

WANTED

All to know that :-

The light of Asia Life Assurance Society, Limited

Head office :- VIZAGAPATAM is neither a Provident Fund -nor a so-called LIFE ASSURANCE Co.

Incorporated under the Indian Companies Act VI of 1882 and XII of 1895.

CAPITAL Rs. 50000.

Funds invested in the Indian Government Security only

The Society has been started chiefly to place the benefits of Assurance within the reach of middle and poor class of people Assurances are granted on most approved and scientific Systems; Whole Life, Limited, payments and Endowment from 50 to 500 Rs Children's Endowment most attractive and profitable. All policy holder participate in the profits of the society divided once in three years

Loans granted on the security of the Policy. The rates are very low. For further particulars Prospectus and forms & Apply to -

General Manager Wanted English knowinz influential Agent. Liberal Salary and Commission.

ସରକାରୀ ।

ଘୋଷଣା ପତ୍ର ଦେଖି ଦରମା ସଂପର୍କରେ ବିଶେଷ ଲକ୍ଷ୍ୟ
 ହେବ ।

ଏହା ପ୍ରକାଶନ ପତ୍ର କିମ୍ବା ଚିତ୍ରା କଥା ରଚନା ପତ୍ର
 ଗୋଟିଏ ବିଶେଷ ହେବ ।

ଦେଖି ଅଧିକ ଜ୍ଞାନାପତ୍ର ।

ଘୋଷଣା ପତ୍ର ଦେଖି ଦରମା ସଂପର୍କରେ ବିଶେଷ
 ଅଧିକ ଦରମା ସଂପର୍କରେ ବିଶେଷ ଲକ୍ଷ୍ୟ ହେବ ।

ମୂଲ୍ୟମାନ ଟ ୫୦୦୦୦ ଟଙ୍କା

କିମ୍ବା ନିଜସ୍ଵା ସଂପର୍କରେ ବିଶେଷ ଲକ୍ଷ୍ୟ ହେବ ।

ମଧ୍ୟସ୍ଥ ଏକ ପତ୍ର ପ୍ରକାଶନ କେବଳମାନଙ୍କ ଦେଖି ଦରମା
 ବିଶେଷ ଲକ୍ଷ୍ୟ ହେବ । ଏହା ପ୍ରକାଶନ ପତ୍ର କିମ୍ବା ଚିତ୍ରା କଥା
 ରଚନା ପତ୍ର ଗୋଟିଏ ବିଶେଷ ହେବ । ଏହା ପ୍ରକାଶନ ପତ୍ର
 କିମ୍ବା ଚିତ୍ରା କଥା ରଚନା ପତ୍ର ଗୋଟିଏ ବିଶେଷ ହେବ ।
 ଏହା ପ୍ରକାଶନ ପତ୍ର କିମ୍ବା ଚିତ୍ରା କଥା ରଚନା ପତ୍ର
 ଗୋଟିଏ ବିଶେଷ ହେବ । ଏହା ପ୍ରକାଶନ ପତ୍ର କିମ୍ବା
 ଚିତ୍ରା କଥା ରଚନା ପତ୍ର ଗୋଟିଏ ବିଶେଷ ହେବ ।
 ଏହା ପ୍ରକାଶନ ପତ୍ର କିମ୍ବା ଚିତ୍ରା କଥା ରଚନା ପତ୍ର
 ଗୋଟିଏ ବିଶେଷ ହେବ । ଏହା ପ୍ରକାଶନ ପତ୍ର କିମ୍ବା
 ଚିତ୍ରା କଥା ରଚନା ପତ୍ର ଗୋଟିଏ ବିଶେଷ ହେବ ।

ଦେଖି ଦରମା

ଘୋଷଣା ପତ୍ର ଦେଖି ଦରମା ସଂପର୍କରେ ବିଶେଷ
 ଲକ୍ଷ୍ୟ ହେବ ।

ଦେଖି ଦରମା । ନେତ୍ରାମୃତ ।

ଘୋଷଣା ପତ୍ର ଦେଖି ଦରମା ସଂପର୍କରେ ବିଶେଷ
 ଲକ୍ଷ୍ୟ ହେବ । ଏହା ପ୍ରକାଶନ ପତ୍ର କିମ୍ବା ଚିତ୍ରା କଥା
 ରଚନା ପତ୍ର ଗୋଟିଏ ବିଶେଷ ହେବ । ଏହା ପ୍ରକାଶନ
 ପତ୍ର କିମ୍ବା ଚିତ୍ରା କଥା ରଚନା ପତ୍ର ଗୋଟିଏ ବିଶେଷ
 ହେବ । ଏହା ପ୍ରକାଶନ ପତ୍ର କିମ୍ବା ଚିତ୍ରା କଥା ରଚନା
 ପତ୍ର ଗୋଟିଏ ବିଶେଷ ହେବ । ଏହା ପ୍ରକାଶନ ପତ୍ର
 କିମ୍ବା ଚିତ୍ରା କଥା ରଚନା ପତ୍ର ଗୋଟିଏ ବିଶେଷ ହେବ ।

ଅବଧୌତିକ

ମୂଳଦସ୍ତା କାବଚ ।

ଘୋଷଣା ପତ୍ର ଦେଖି ଦରମା ସଂପର୍କରେ ବିଶେଷ
 ଲକ୍ଷ୍ୟ ହେବ । ଏହା ପ୍ରକାଶନ ପତ୍ର କିମ୍ବା ଚିତ୍ରା କଥା
 ରଚନା ପତ୍ର ଗୋଟିଏ ବିଶେଷ ହେବ । ଏହା ପ୍ରକାଶନ
 ପତ୍ର କିମ୍ବା ଚିତ୍ରା କଥା ରଚନା ପତ୍ର ଗୋଟିଏ ବିଶେଷ
 ହେବ । ଏହା ପ୍ରକାଶନ ପତ୍ର କିମ୍ବା ଚିତ୍ରା କଥା ରଚନା
 ପତ୍ର ଗୋଟିଏ ବିଶେଷ ହେବ । ଏହା ପ୍ରକାଶନ ପତ୍ର
 କିମ୍ବା ଚିତ୍ରା କଥା ରଚନା ପତ୍ର ଗୋଟିଏ ବିଶେଷ ହେବ ।

ଶ୍ରୀ ବିଭବାନୁସୂତ୍ର ବସୁଙ୍କ
 ଦେଖି ଦରମା ସଂପର୍କରେ ବିଶେଷ ଲକ୍ଷ୍ୟ ହେବ ।

